

Strassenkanal STG DN 200

36.50

OK 384,40
SO 383,00

Baubeschnitt 2
Baubeschnitt 1

OK 384,04
SO 383,00

OK 384,04
SO 382,80

136/18



136/21

136/22

386,25

136/20

136/19

Doppelhaushälfte

Bauherr:
Eheleute : Hanna & Zbigniew Kozak

Doppelhaushälfte

Bauherr:
Eheleute : Barbara & Rafael Köhler

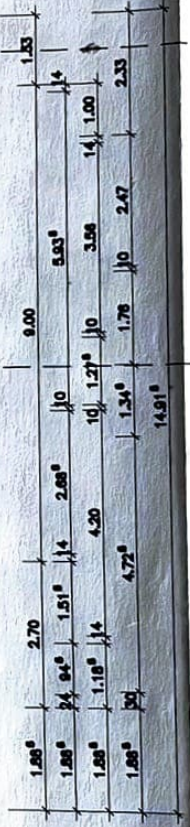
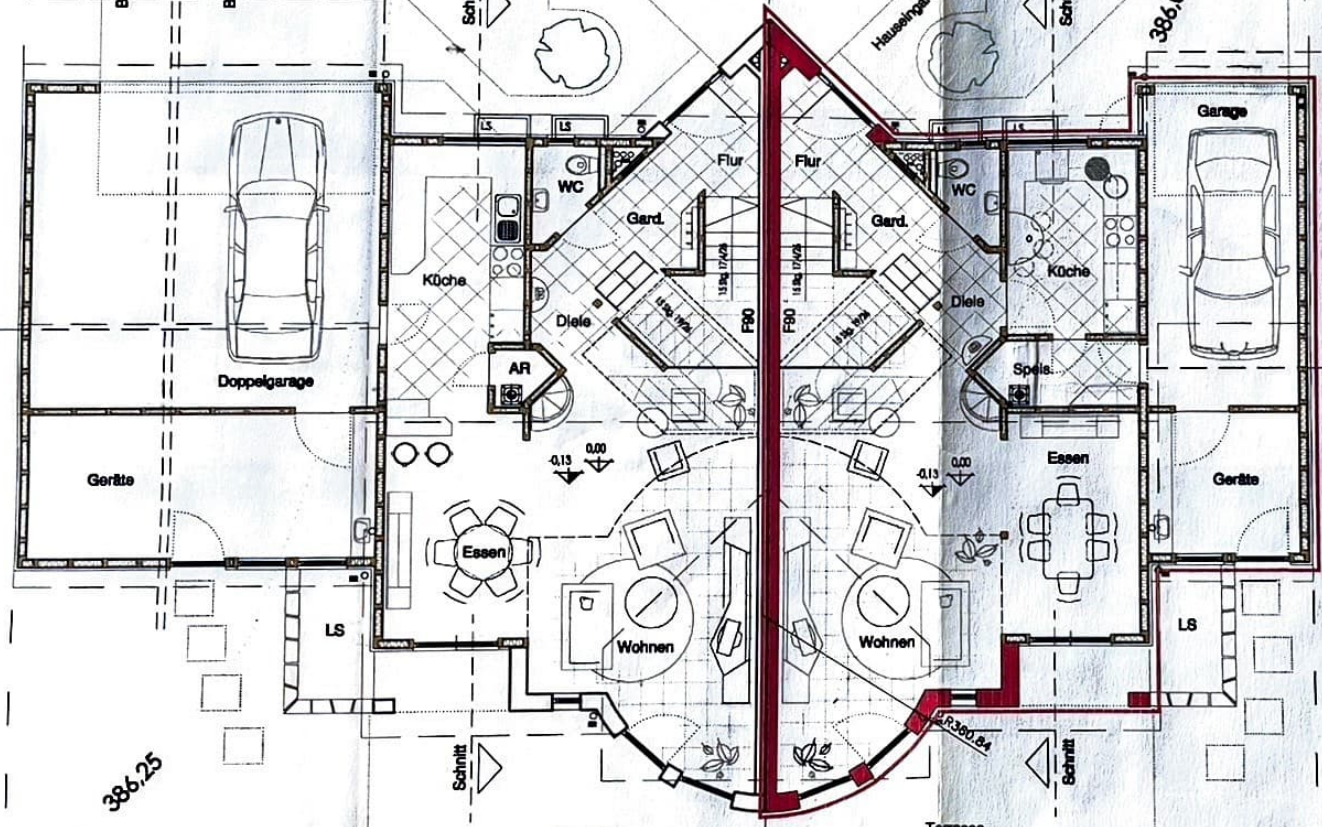

EFH = 386,30 m ü.N.N. = ±0,00 = FFB EG
Festlegung Bebauungsplan "Mittehöhe II"

**Neubau einer
Doppelhaushälfte
mit Garage
in
Schwäbisch Hall**

Barbara Köhler
Bauherr:
Eheleute : Barbara & Rafael Köhler
Schlichtweg 16

74523 Schwäbisch Hall

Erdgeschoss

M 1:100

Planung:
Dipl.-Ing.
R. Köhler

Februar '00

Schlichtweg 16
74523 Schwäbisch Hall
Tel. : 0791/490288
Fax. : 0791/490288

66.50

136/18

136/21

136/22

386.25

136/20

136/19

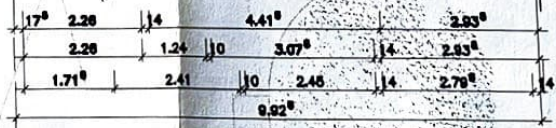
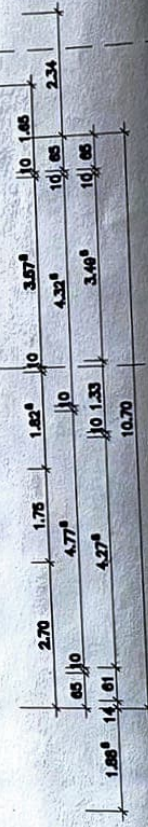
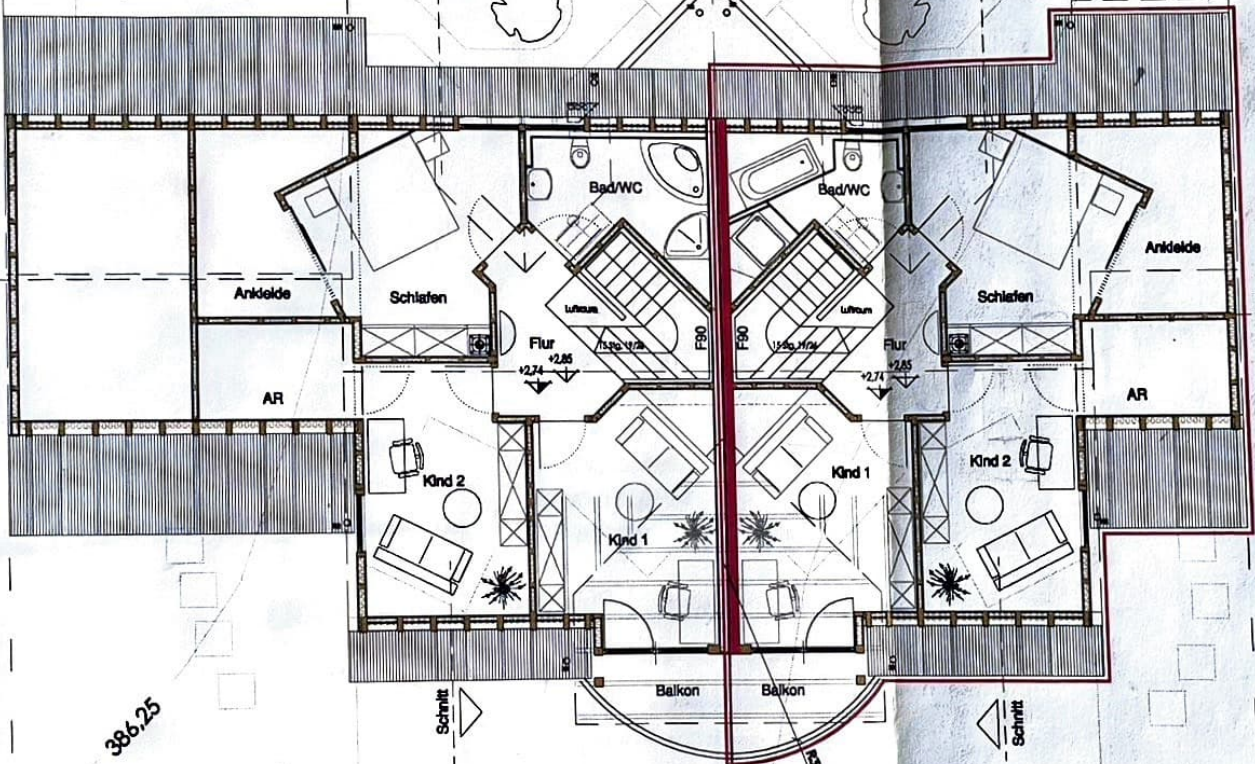
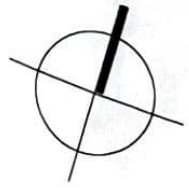

EFH = 386,30 m ü.N.N. = ±0,00 = FFB EG
Festlegung Bebauungsplan "Mittelhöhe II"

Neubau einer Doppelhaushälfte mit Garage in Schwäbisch Hall

Barbara Köhler
Bauherr:
Eheleute: Barbara & Rafael Köhler
Schlichtweg 16

74523 Schwäbisch Hall

Dachgeschoss

M 1:100

Planung:
apl. Ing.
R. Köhler
Februar 00

Schlichtweg 16
74523 Schwäbisch Hall
Tel.: 0791/490288
Fax.: 0791/490288

Doppelhaushälfte

Bauherr:
Eheleute: Hanna & Zbigniew Koza

Doppelhaushälfte

Bauherr:
Eheleute: Barbara & Rafael Köhler

Strassenkanal STG DN 200

OK 386.40
SO 383.00
Einlauf ca. 384.80

OK 386.06
SO 383.00
Einlauf ca. 385.00

OK 386.04
SO 382.80
Einlauf ca. 383.30

136/20

136/21

136/22

136/20

136/18

136/19

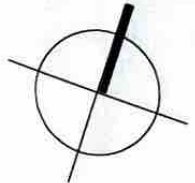

nicht unterkellert

nicht unterkellert

EFH = 386,30 m ü.N.N. = ±0,00 = FFB EG
Festlegung Bebauungsplan Mittelhöhe II

Neubau einer Doppelhaushälfte mit Garage in Schwäbisch Hall

Barbara Köhler
Bauherr:
Eheleute: Barbara & Rafael Köhler
Schlichtweg 16
74523 Schwäbisch Hall

Untergeschoss

M 1:100

Planung:
apl. Ing.
R. Köhler
Februar 00

Schlichtweg 16
74523 Schwäbisch Hall
Tel.: 0794/490888
Fax: 0794/490888

Doppelhaushälfte

Bauherr:
Eheleute: Hanna & Zbigniew Kaza

Doppelhaushälfte

Bauherr:
Eheleute: Barbara & Rafael Köhler

