

First +10,57
NN +39,63

DG +5,70
NN +34,76

OG +2,85
NN +31,91

EG +0,00
NN +29,06

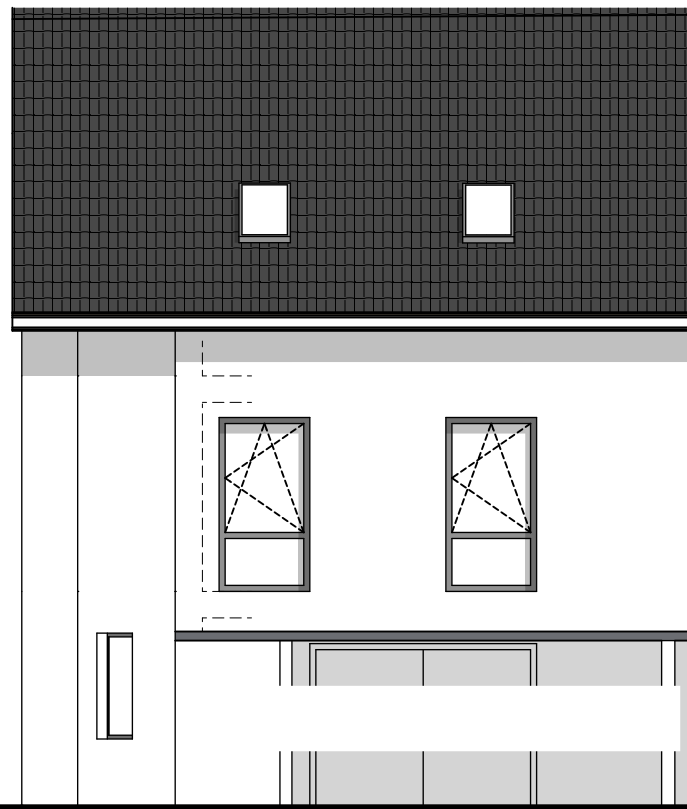

ANSICHT GARTEN

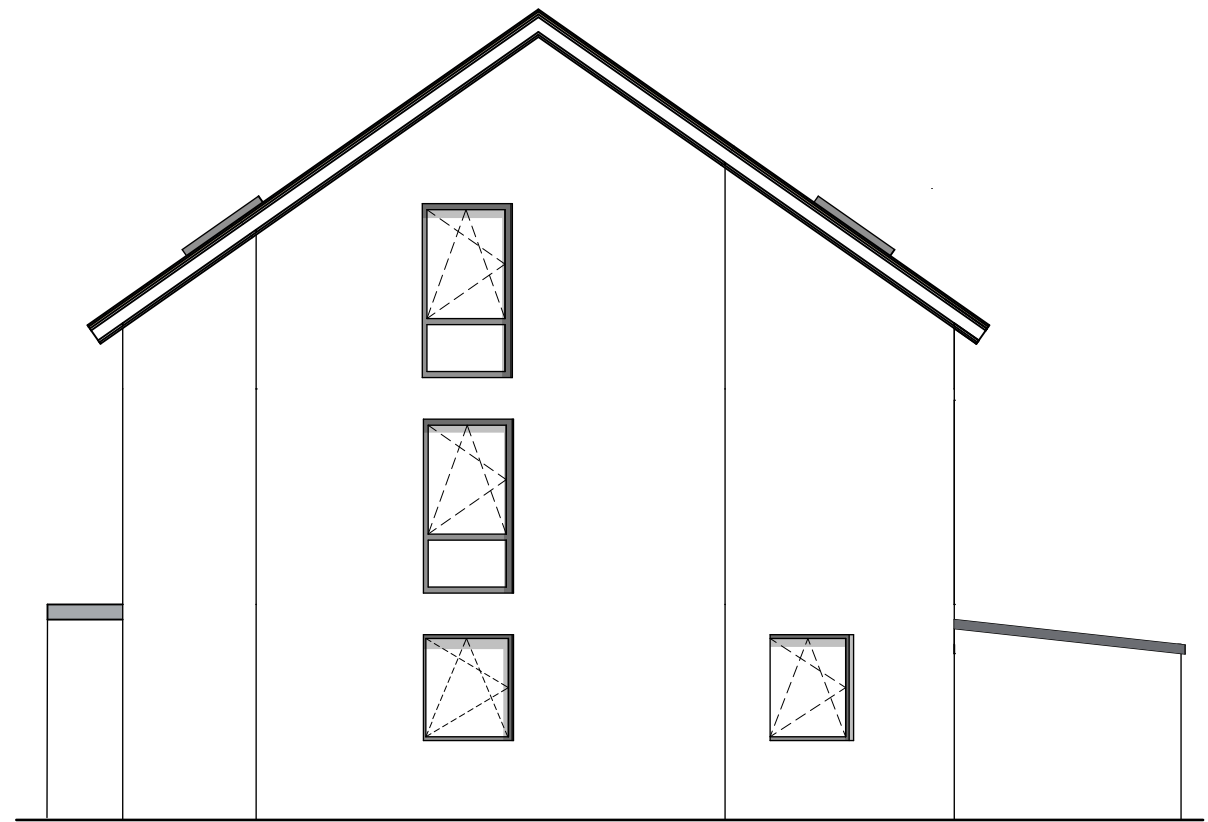

ANSICHT GIEBEL

First +10,57
NN +39,63

ANSICHT STRAÙE

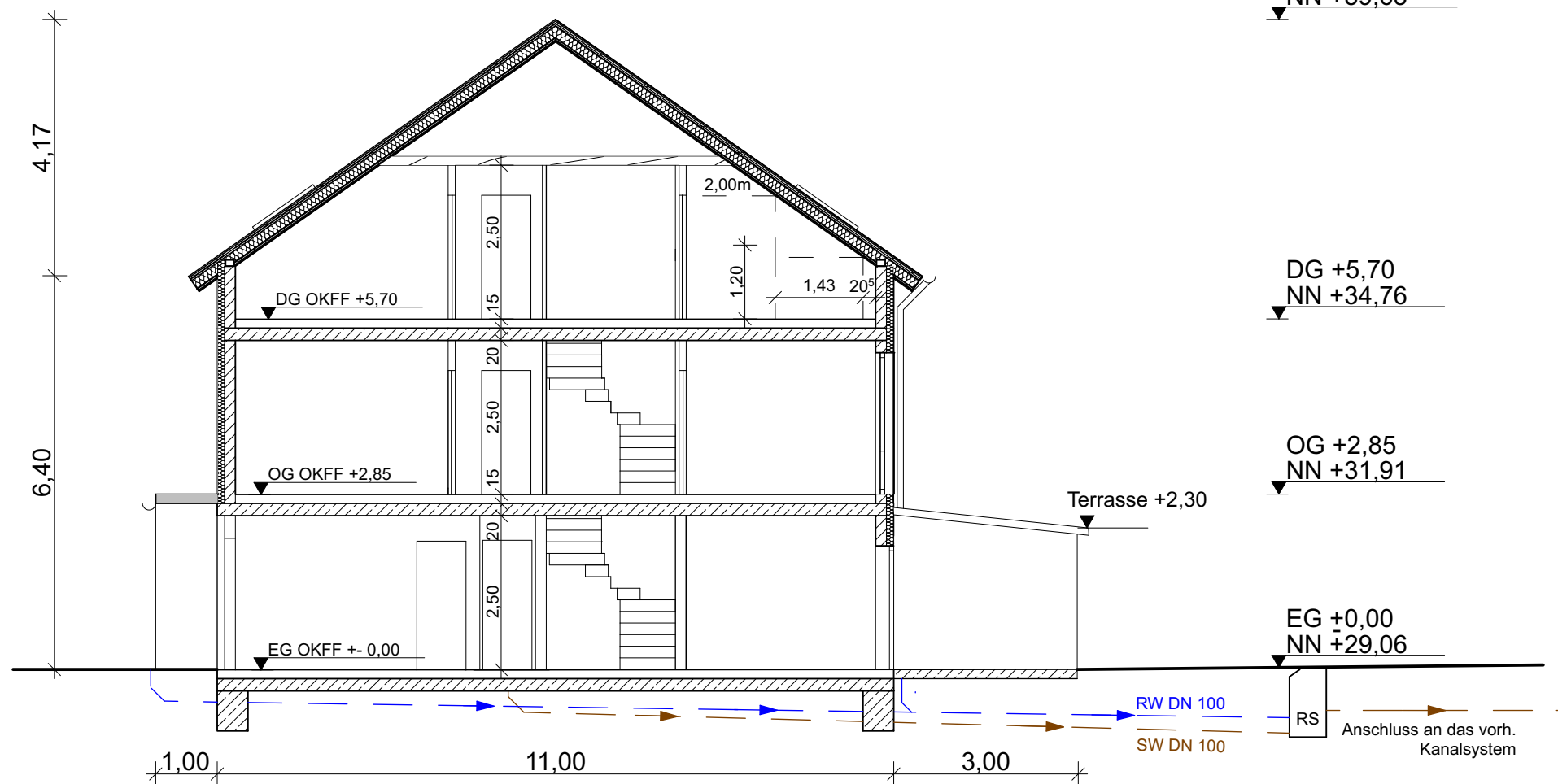

DG +5,70
NN +34,76

OG +2,85
NN +31,91

EG +0,00
NN +29,06

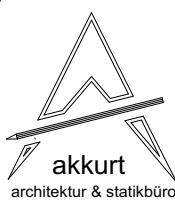
 <p>akkurat architektur & statikbüro</p> <p>Ruhrorter Str. 22 47059 Duisburg TEL: 0203 / 80700180 E-Mail: info@akkuratbau.de</p>	<p>Datum: 25/03/2024</p> <p>Bearbeiter: DISBUDAK</p> <p>Änderungen: —</p> <p>Index: 2</p> <p>Maßstab: 1:100</p>	<p>Bauvorhaben : NEUBAU EINES EINFAMILIENHAUSES MIT GARAGE</p> <p>Stolze-Schrey-StraÙe 2 47198 Duisburg</p> <p>Gemarkung: Homberg Flur: 32 Flurstück: 114</p>	
	<p>Bauherr</p> <p>Fachplaner</p>	<p>Planinhalt : Ansicht Straße, Ansicht Garten Schnitt C-C</p>	<p>Bauherr : KS Bau GmbH Ruhrorter Str. 22 47059 Duisburg</p>