

DACHGESCHOSS

M 1:100

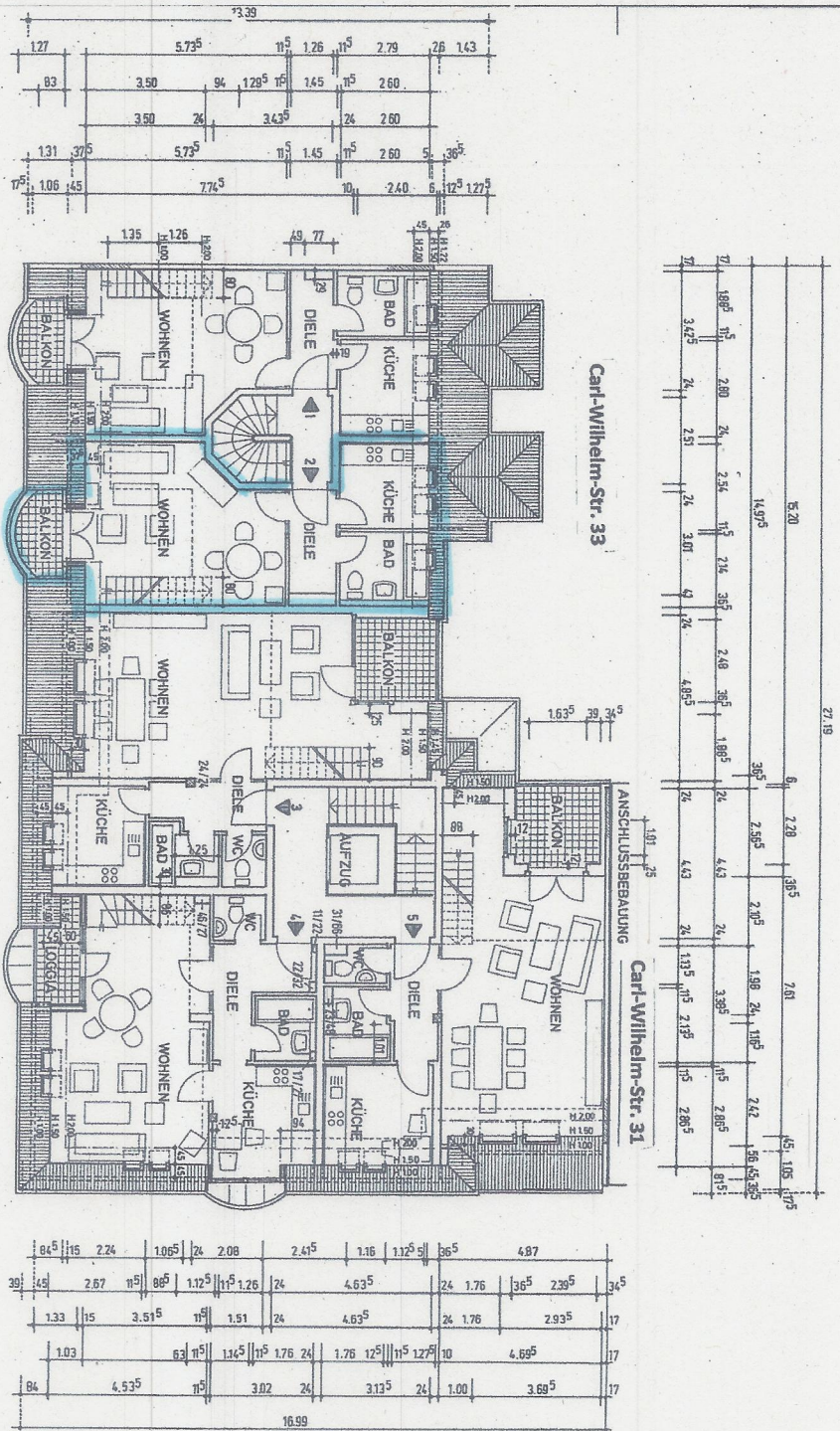

CARL-WILHELM-STR. 31-33

KLOSTERSTRASSE

Dipl.-Ing. Heinz van Babber, Architekt BDB	
Parkstraße 83 - 4150 Krefeld - Tel. (021-51) 47077	
Baunummer:	NEUBAU VON WOHN- GESCHÄFTSHÄUSEN 4150 KREFELD CARL-WILHELM-STR. 31-33
Bauwerk:	DACHGESCHOSS
Bauherr:	BERNARD SCHÜLER HOCHFELDER STR. 85 4150 KREFELD 1
Der Bauherr:	Der Architekt: <i>Heinz van Babber</i>
Architect's No.:	006
Order No.:	1100
Date:	27.11.87
Scale:	1:100
Sheet No.:	1

DACHGESCHOSS - EMPORE

M.1:100

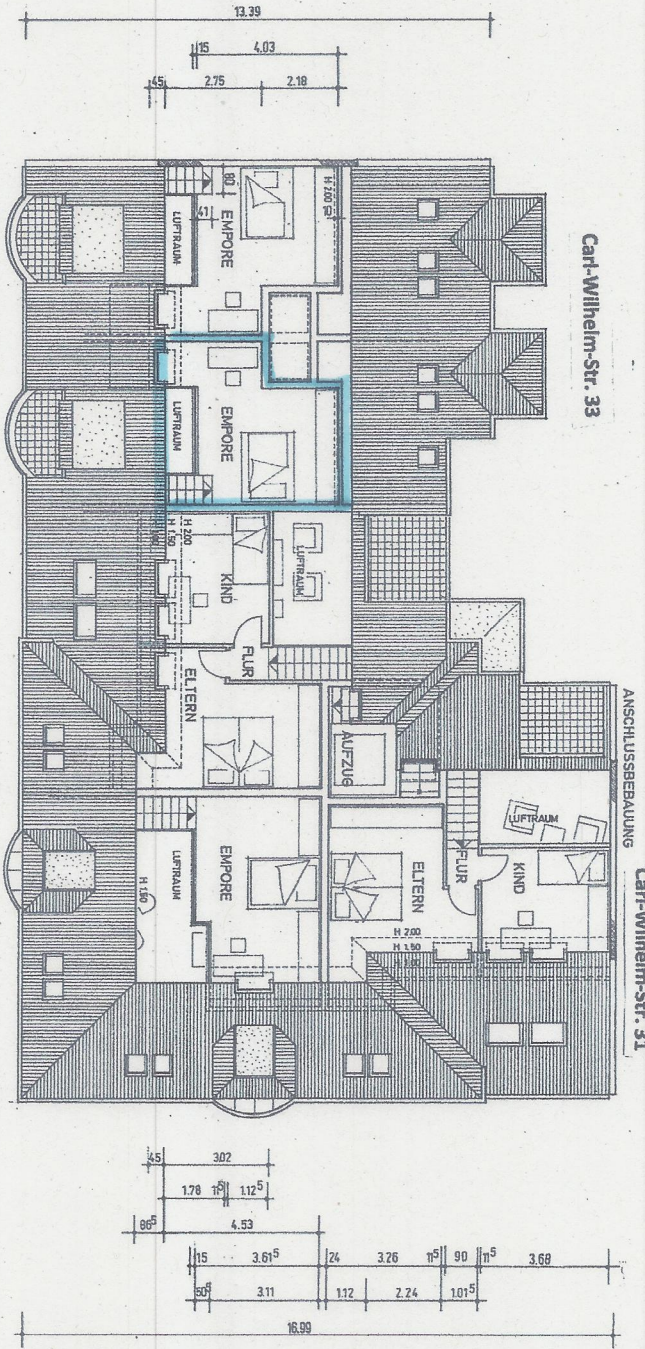

CARL-WILHELM-STR. 31-33

AKTENZEICHEN B / 9512/16 / 03 vom 13.06.86 Dipl.-Ing. Heinz van Bebber, Architekt BDB Paradiesweg 43 · 4150 Krefeld · Tel. 021 514 7977	
Bauherr:	BERNARD SCHÜLER HOCHFELDER STR. 85 4150 KREFELD 1
Datierung:	27.10.87
Zeichnung-Nr.:	0.07
Architekt-Nr.:	
Maßstab:	1:100
Datum:	27.10.87
Gezeichnet:	v.B./M.O./U.
Darstellung:	<i>van Bebber</i>