

Alle Maße sind vor Ort zu prüfen!  
Bei Unstimmigkeiten ist sofort die  
Bauleitung zur Abstimmung zu informieren.

-  BESTAND
-  TROCKENBAU NEU
-  MAUERWERK NEU
-  ABRISZ
- < 4.00 > Maße errechnet

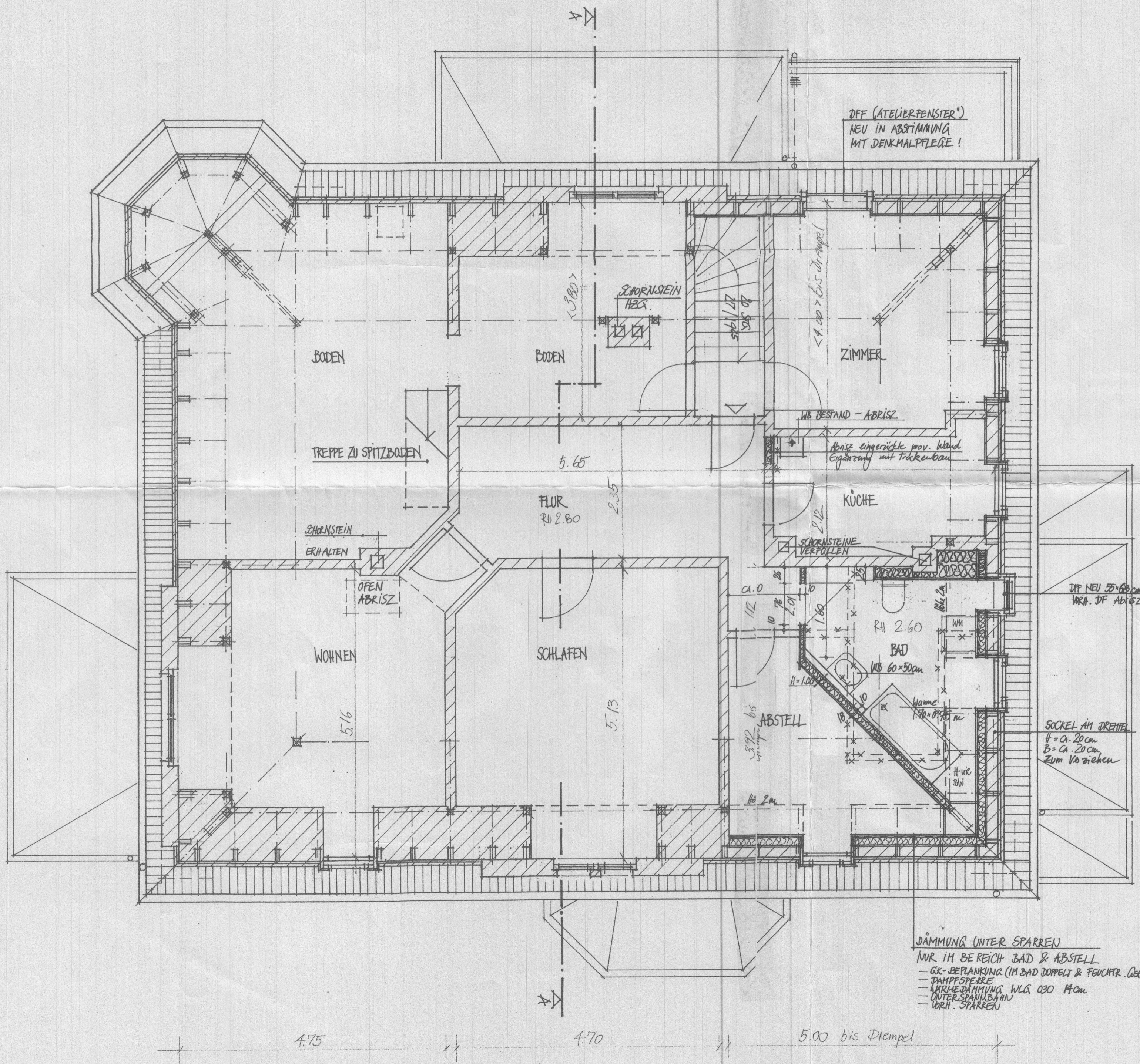

BAD: SIEHE DETAILPLANUNG  
• WC WANDHÄNGEND  
• INTERDECKE, Höhe 2.60 m

FB IM BAD: ABRUCH DES VORHANDENEN FB  
& AUFRICHTEN EINES TROCKENESTRICHS &  
FLIESEN

DÄMMUNG UNTER SPARREN  
NUR IM BEREICH BAD & ABSTELL  
- GK-BEPLANKUNG (IM BAD DOBELT & FEUCHTR. GEEIGNET)  
- DAMPSPERRE  
- WÄRMEDÄMMUNG WLG 030 14cm  
- UNTERSPANNBAHN  
- VORH. SPARREN

**BAUPLAN CONSULT GmbH**  
ARCHITEKTUR- UND INGENIEURBÜRO DRESDEN  
Cunnersdorfer Str. 25, 01189 Dresden, Tel. 4083312 Fax 4083371

**REKONSTRUKTION  
VILLA HERDERSTR. 1 IN DRESDEN**

Bauvorhaben Herderstr. 1, 01219 Dresden  
Bauherr Herr Link  
Architekt Dipl.-Ing. Graf-Schlesinger

Proj.-Nr. D/98/6200 Datum 30.04.98 Maßstab 1:50 Bl.-Nr. 103

**MANSARDGESCHOSZ**

Diese Zeichnung darf nicht ohne Zustimmung des Urhebers vervielfältigt, nachgenutzt oder an Unbeteiligte weitergereicht werden.