

Alle Maße sind vor Ort zu prüfen!
Bei Unstimmigkeiten ist sofort die Bauleitung zur Abstimmung zu informieren.

-  BESTAND
-  TROCKENBAU NEU
-  MAUERWERK NEU
-  ABRISZ
-  Maße errechnet

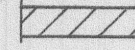
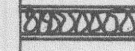
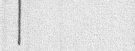
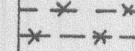
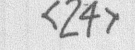
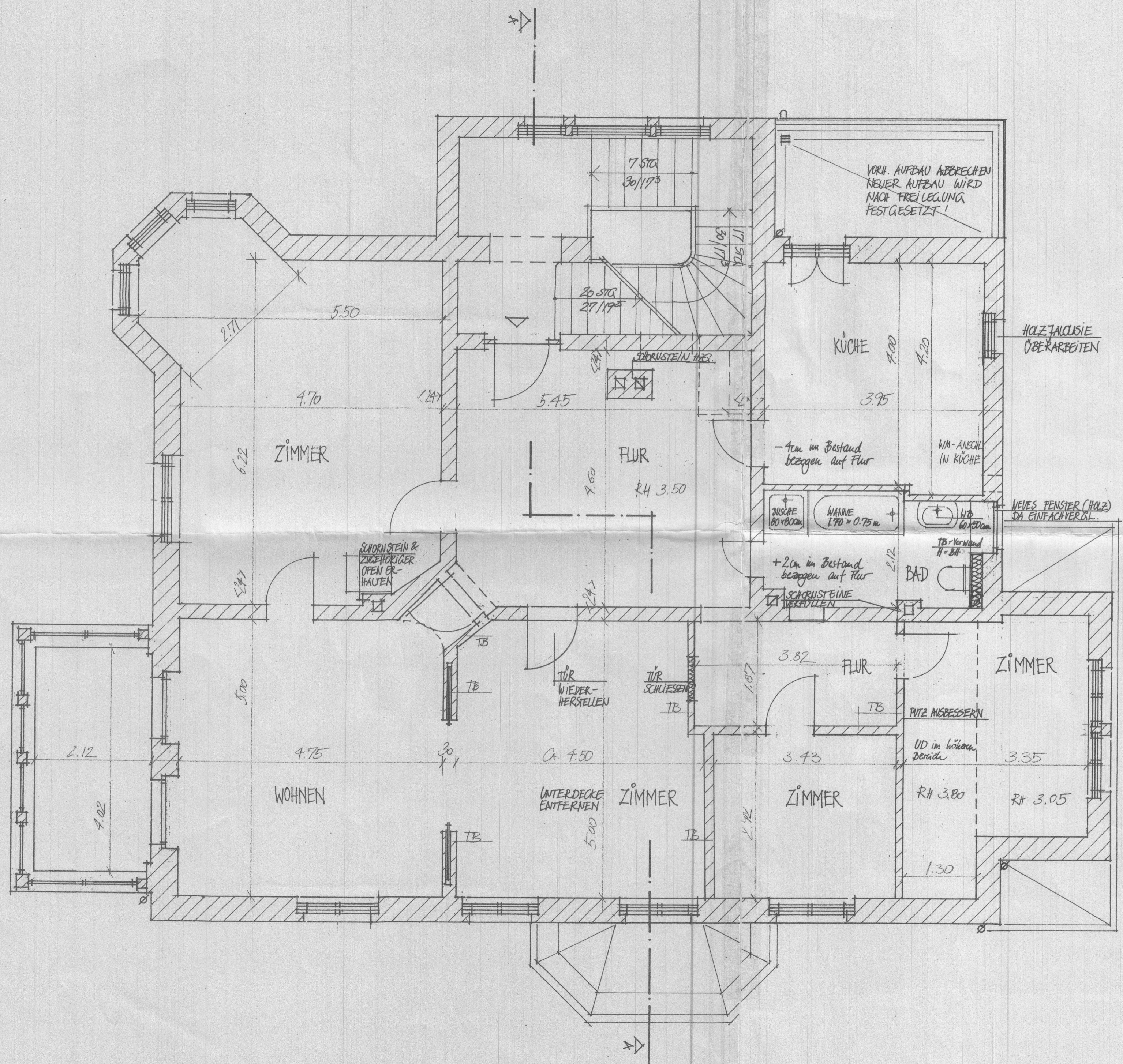

BAD: SIEHE DETAILPLANUNG
• WC WANDHÄNGEND
• UNTERDECKE, HÖHE BÜNDIG MIT FENSTER

FB IN KÜCHE & BAD: ABRUCH (TLW.) DES VORHANDENEN FB & AUFBRINGEN EINES TROCKENESTRICHS & FLIESEN

BAUPLAN CONSULT GmbH
ARCHITEKTUR- UND INGENIEURBÜRO DRESDEN
Cunnersdorfer Str. 25, 01189 Dresden, Tel. 4083312 Fax 4083371

REKONSTRUKTION VILLA HERDERSTR. 1 IN DRESDEN

Bauvorhaben	Herderstr. 1, 01219 Dresden		
Bauherr	Herr Link		
Architekt	Dipl.-Ing. Graf-Schlesinger <i>Graf-Schlesinger</i>		
Proj.-Nr.	Datum	Maßstab	Bl.-Nr.
D/98/6200	30.04.98	1:50	102

1. OBERGESCHOSZ

Diese Zeichnung darf nicht ohne Zustimmung des Urhebers vervielfältigt, nachgenutzt oder an Unbeteiligte weitergereicht werden.