

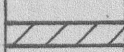



Alle Maße sind vor Ort zu prüfen!
Bei Unstimmigkeiten ist sofort die Bauleitung zur Abstimmung zu informieren.

-  BESTAND
-  TROCKENBAU NEU
-  MAUERWERK NEU
-  ABRISZ
- < 5.45 > Maße errechnet

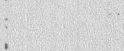

BÄDER: SIEHE DETAILPLANUNG

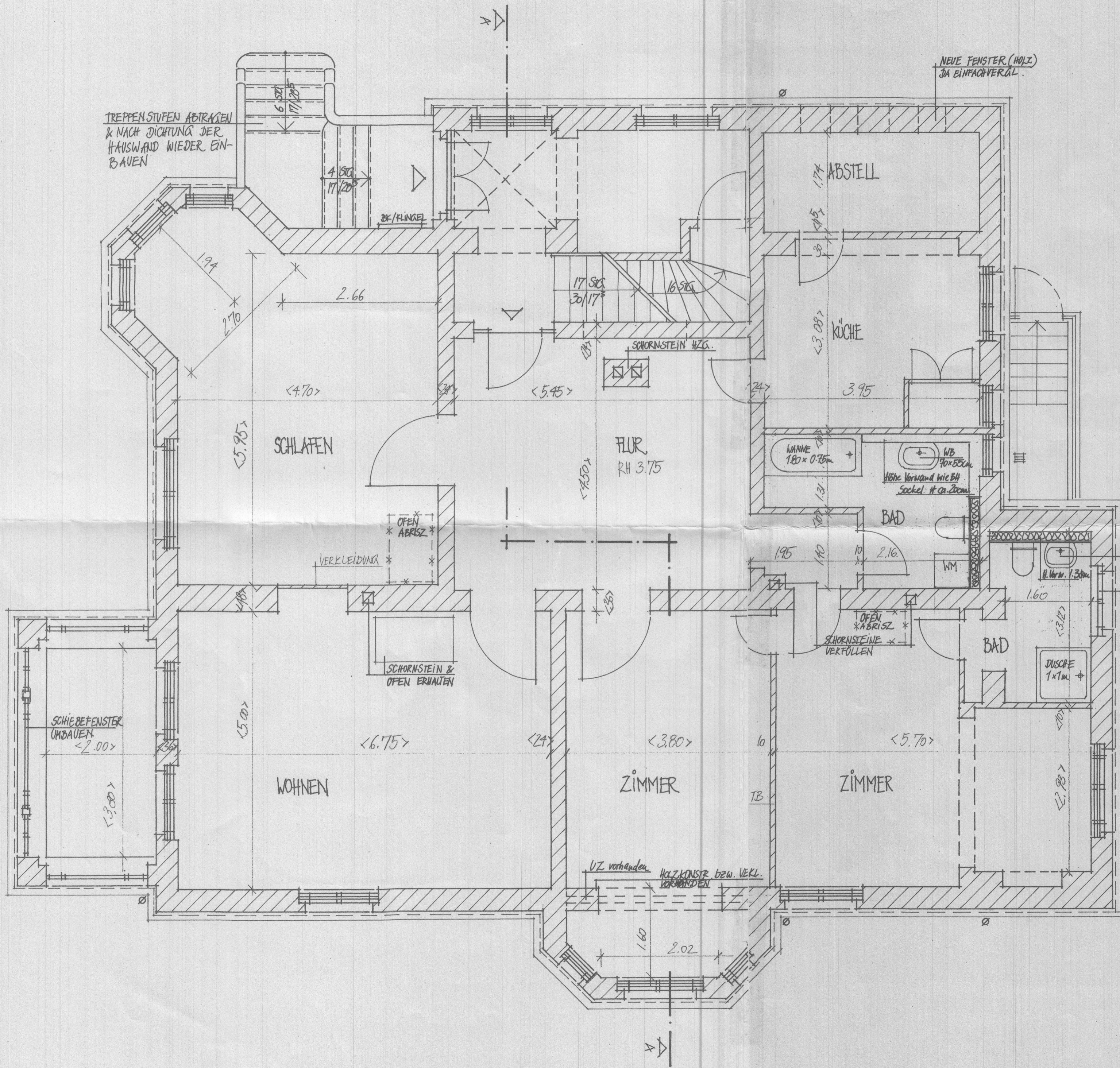
- WC'S WANDHÄNGEND
- STELLPLATZ VOR BADEWANNE ENTSPRICHT NICHT DIN 18022, DA ERNEUERUNG BESTAND.
- UNTERDECKE, HÖHE BÖNDIG MIT FENSTER

FB IN KÜCHE & BÄDERN: ABRUCH (TLW.) DES VORHANDENEN FB & AUFBRINGEN EINES TROCKENESTRICHS & FLIESEN

BAUPLAN CONSULT GmbH
ARCHITEKTUR- UND INGENIEURBÜRO DRESDEN
Cunnersdorfer Str. 25, 01189 Dresden, Tel. 4083312 Fax 4083371

REKONSTRUKTION
VILLA HERDERSTR. 1 IN DRESDEN

Bauvorhaben Herderstr. 1, 01219 Dresden

Bauherr Herr Link

Architekt Dipl.-Ing. Graf-Schlesinger

Proj.-Nr. Datum Maßstab Bl.-Nr.
D/98/6200 30.04.98 1:50 101

ERDGESCHOSZ

Diese Zeichnung darf nicht ohne Zustimmung des Urhebers vervielfältigt, nachgenutzt oder an Unbeteiligte weitergereicht werden