

Schnitt A-A M 1/50

BAUVERFAHREN

**Neubau
Mehrfamilienwohnhaus**

ADRESSE
Schubringasse
72175 Dornhan

BAUHER
B+W Wohnungsbau GmbH
Ludwigsburger Str. 6
71229 Leoriberg

PLANSTATUS

Schnitt A-A

ZEICHNUNG
21.01.2021 PLAN

PROJEKT
A1 PLAN

BLATT
5

VERM.
1:50

ARCHITEKTUR

Oberröhrle 7a
72376 Schwanau
Tel 01462-121212
Fax 01462-121212
info@C2-architektur.de



Natürliches Gelände
=Geplantes Gelände

SÜD

BAUFORHAEBEN
**Neubau
Mehrfamilienwohnhaus**

ADRESSE
Schulbergasse
72175 Dornhan

BAUHER
B+W Wohnungsbau GmbH
Ludwigsburger Str. 6
71229 Leoriberg

PLANSTATUS
Ansicht Süd

ZEICHNUNG
21.01.2021 PLAN

PROJEKT
A1

BLATT
1/30

6



ARCHITEKTUR
Obenlocherle 7a
72376 Badminton
Rev. 0942-13122
Fax 0942-13122
info@C2-architektur.de



WEST

BAUVORHA BEN
**Neubau
 Mehrfamilienwohnhaus**

ADRESSE
 Schubringasse
 72175 Dornhan

BAUHER
 B+W Wohnungsbau GmbH
 Ludwigsburger Str. 6
 71229 Leonberg

PLANINHALT
Ansicht West

ZEICHNUNG
 21.01.2021

PROJEKT
 A1 PLAN

BLATT
 1/30

7



ARCHITEKTUR

Oberdenkeler 24
 72376 Eschenbrunn
 Fon 01462-131272
 Fax 01462-131272
 info@C2-architektur.de

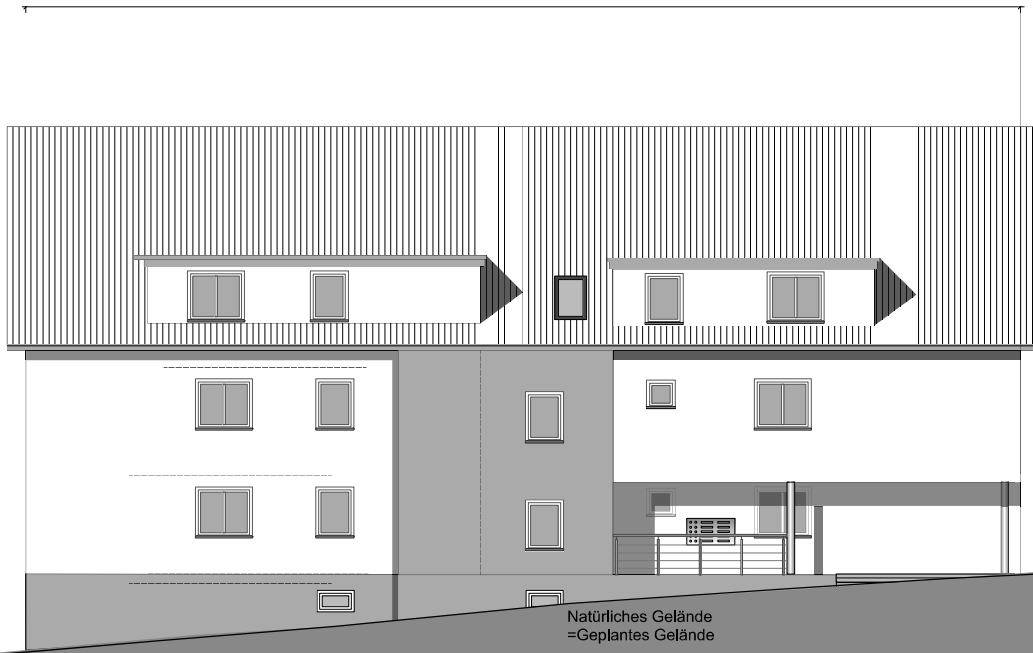

NORD

BAUVORHAEBEN

**Neubau
Mehrfamilienwohnhaus**

ADRESSE:
Schulberggasse
72175 Dornhan

BAUHER:
B+W Wohnungsbau GmbH
Ludwigsburger Str. 6
71229 Leoriberg

PLANSTATUS

Ansicht Nord

ZEICHNUNG: 21.01.2021 PLAN

PROJEKT: A1

BLATT: 1/30

8



ARCHITEKTUR

Oberstraße 24
72076 Badminton
Tel 01442-131212
Fax 01442-131272
info@c2-architektur.de

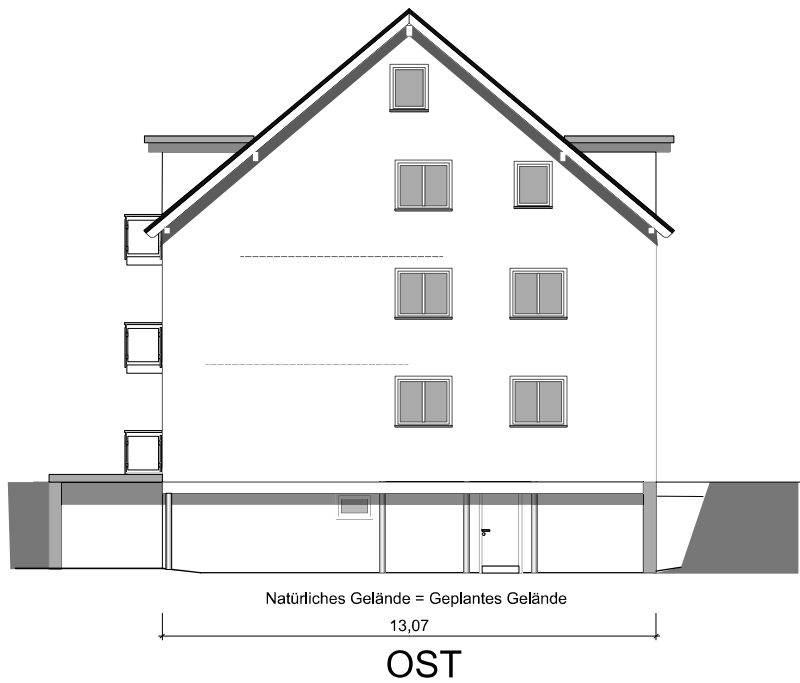

BAUVERFAHREN

**Neubau
Mehrfamilienwohnhaus**

ADRESSE
Schulberggasse
72175 Dornhan

BAUHER
B+W Wohnungsbau GmbH
Ludwigsburger Str. 6
71229 Leornberg

PLANSTATUS

Ansicht Ost

ZEICHNUNGSDATUM 21.01.2021

PROJEKTION A1 PLAN

BLATTNUMMER 130

9



ARCHITEKTUR

Oberstraße 24
72376 Eselsbrunn
Tel 01442-131212
Fax 01442-131272
info@c2-architektur.de