

Strassenseite

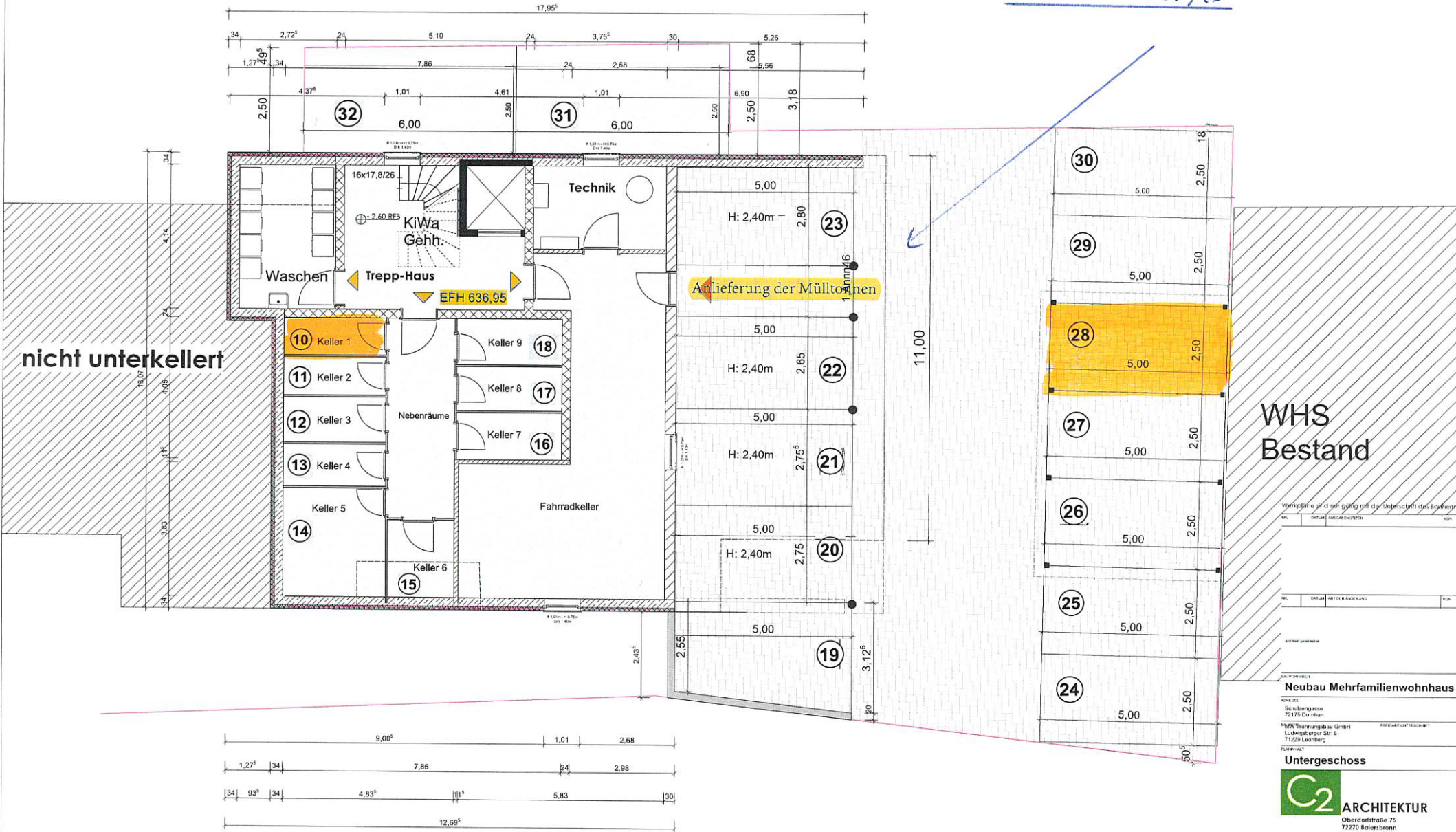

nicht unterkellert

Anlieferung der Mülltonnen

WHS Bestand

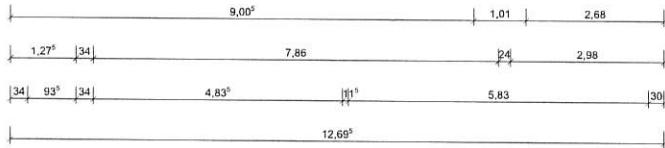

Wohnfläche ist nur gültig mit der Unterschrift des Bauführers

NR. DATUM MIT DER ANKERUNG VON

NR. DATUM MIT DER ANKERUNG VON

NR. DATUM MIT DER ANKERUNG VON

Neubau Mehrfamilienwohnhaus

ADR 0000
Schulzengrasse
72175 Darmstadt
HFW Wohnungsbau GmbH
Ludwigshurger Str. 6
71229 Leonberg
PROJEKT-LEITER/LEITERIN

Untergeschoss

G2 ARCHITEKTUR
Oberdorfstraße 75
72270 Börsbrunn
Fon 07442-121270
Fax 07442-121272
Info@G2-Architektur.de

DATUM 21.01.2021
DRUCK SAHMEN 16.2.21 FLUR
PLANHOHE A1
MASSSTAB 1:100
ZEICHENLISTE
GÄRTE/ANLAGE
GÄRTE/ANLAGE
1
WP_MFH_Darmstadt-08_v02

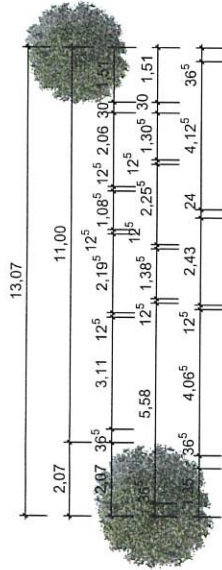

BAUVORHABEN
**Neubau
Mehrfamilienwohnhaus**

ADRESSE
Schulzengasse
72175 Dornhan

BAUHERR
MW Wohnungsbau GmbH
Ludwigsburger Str. 6
71229 Leonberg

PLANINHALT
Erdgeschoss

DATUM 21.01.2021
PLANGRÖSSE A2 PLAN 2
MASSSTAB 1:100

C2 ARCHITEKTUR
Oberdorfstraße 75
72270 Baiersbronn
Fon 07442-121270
Fax 07442-121272
info@c2-Architektur.de