

zur Durchsicht
vorgelegt und genehmigt

C. Hering

C. Hering

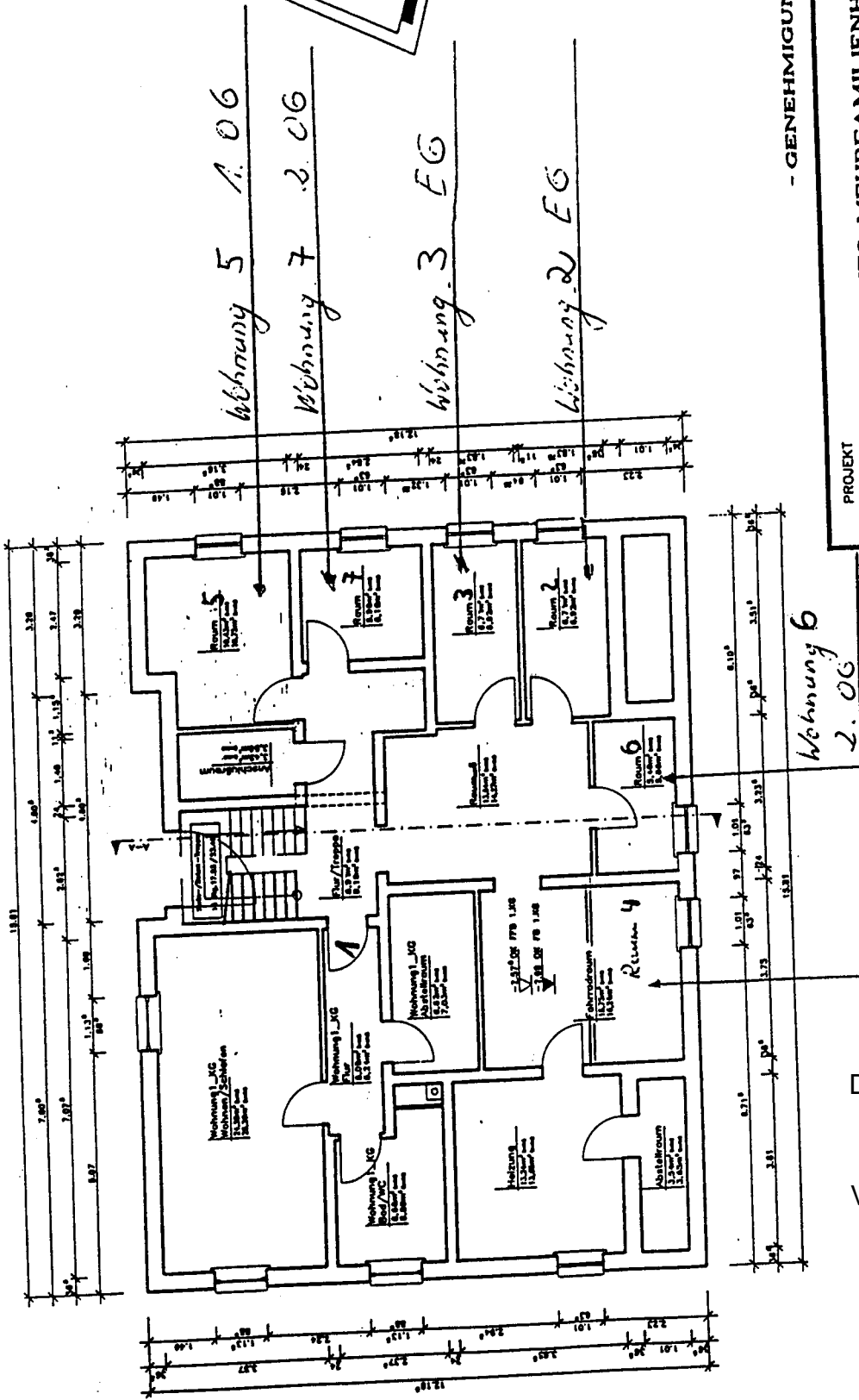

- GENEHMIGUNGSPLANUNG -

PROJEKT	NEUBAU EINES MEHRFAMILIENHAUSES		MASSTAB	1:100
PROJEKTHALT	GRUNDRISS KELLERGESCHOSS		DATUM	21.11.1997
PLANUNG	BAUHERR	HERR CARLO HERING STRASSE DER JUGEND 43 09306 METHAU	BLATT-NR.:	03
ING.-BURO KALEPP PLANUNG-BAULEITUNG-STATIK-BERATUNG BURGSTRASSE 33 09306 ROCHLITZ TEL/FAX 03737/47262	LAGE DES OBJEKTES	FLURSTÜCK-NR.: 789 GEMEINDE 09306 ERLAU GEMARKUNG SCHWEIKERSHAIN	VON	09
GEZEICHNET: _____ GEPRÜFT: _____				

Datum:

Vermieter:

Mieter:

BAUHERR :