

Bauvorhaben: Neubau eines Reihenhauses mit 3 Wohneinheiten

Bauherr : Benedikt Schmerge
Merschfeldstr 60
Mellingen

Bauort : Rostocker Ring
Mellingen

Dargestellt : Lageplan / Entwässerungsplan
Maßstab: 1:500 Bemerkung: Mellingen
Erdße F: 815 cm Flur: 36
ERZ: Flurstück: 626
EFZ:

WA	II
0.4	0.6
∧ bis 38°	

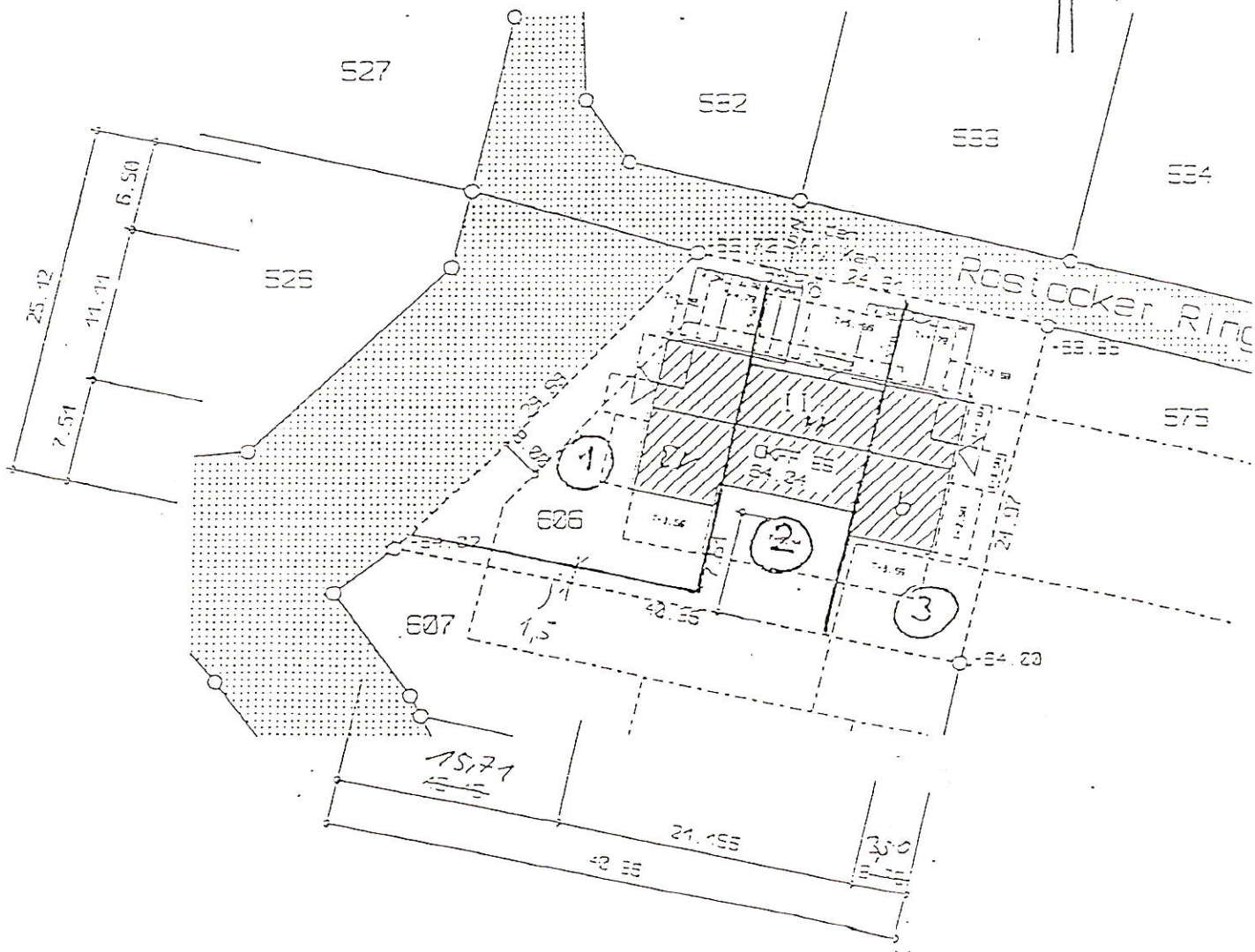
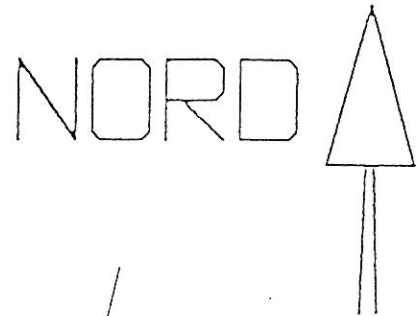

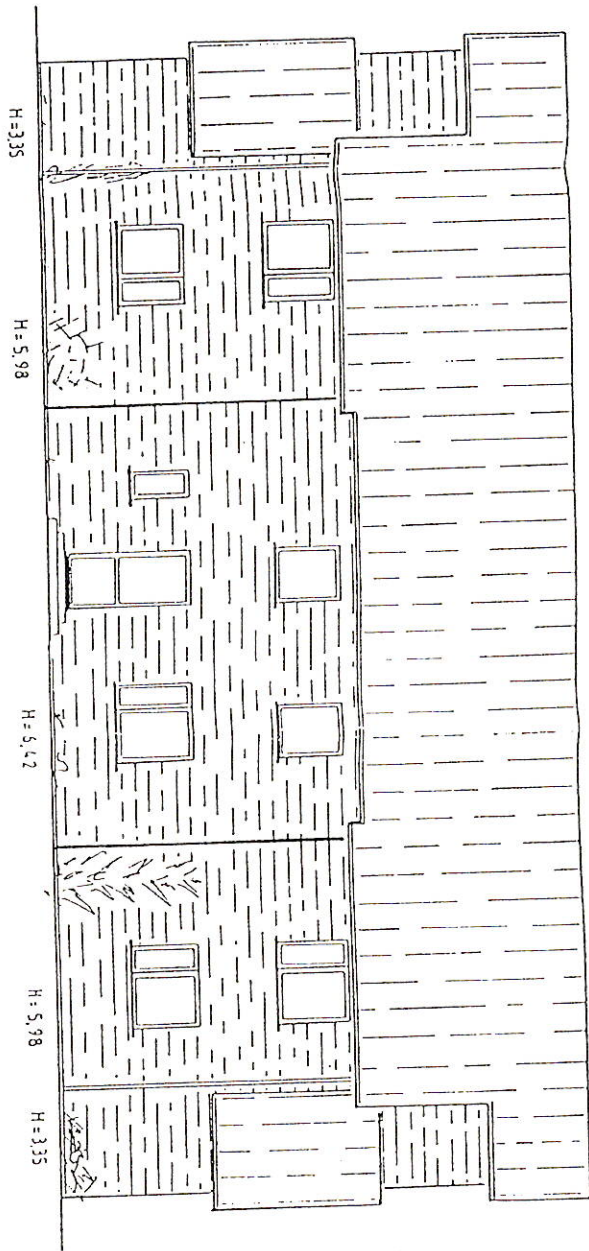

Nord - Ansicht

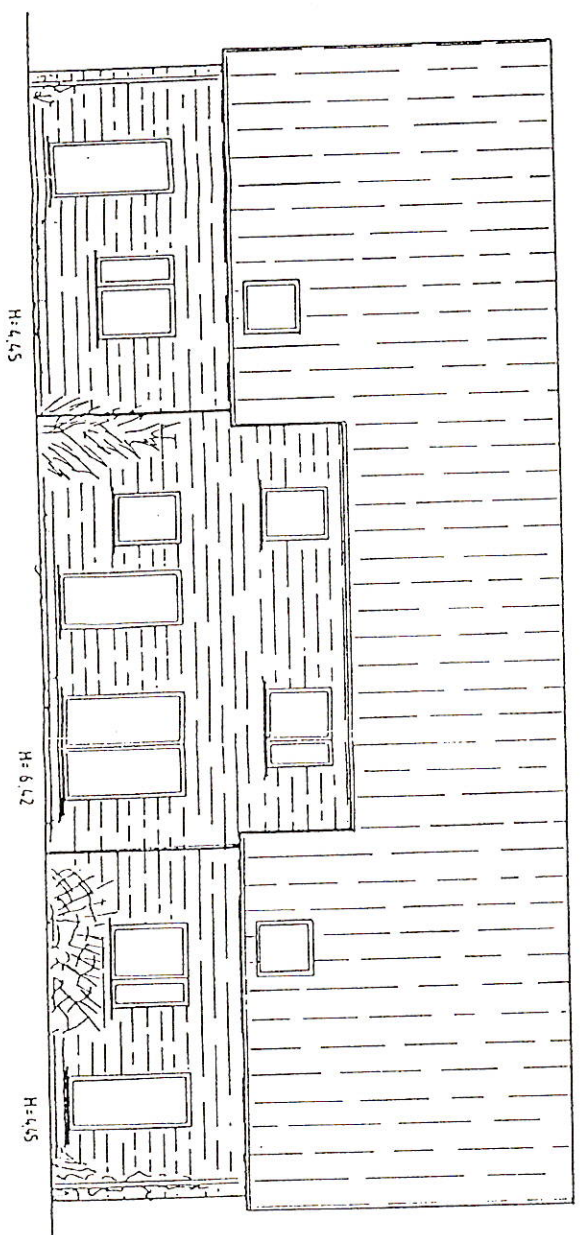

Süd - Ansicht