

DIMENSIONIERU
 BETON U MAUE
 SH STATIK I
 ALLE MASSE

DC

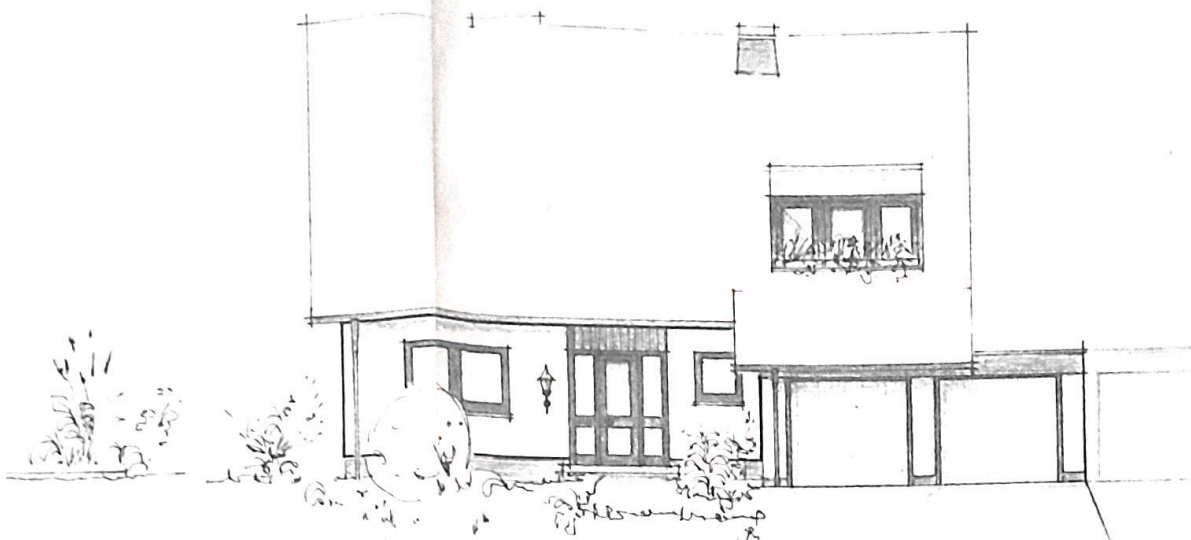

STR.-ANSICHT

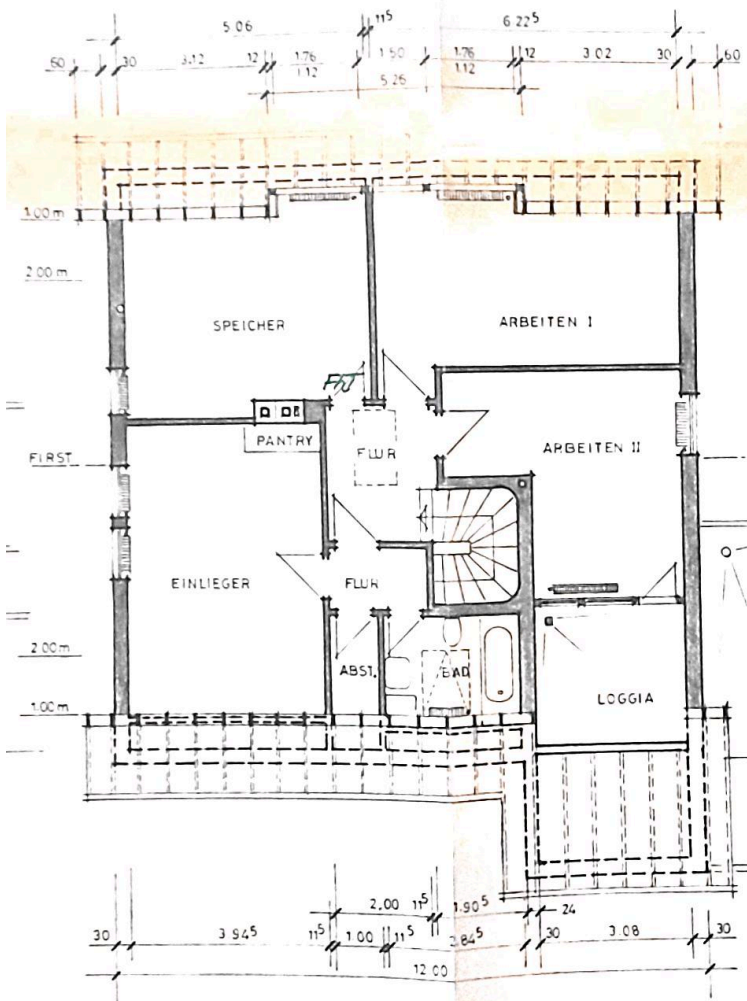

GEHÖRT ZUM BAUSCHEIN NR. 96/83

ANDERNACH DEN 30. MAI 1983

STADTVERWALTUNG ANDERNACH
BAUAUFSICHTSBEHÖRDE

GENEHMIGT

DURCH BAUSCHEIN NR. 96/83

STADTVERWALTUNG
ANDERNACH
BAUAUFSICHTSBEHÖRDE
IM AUFTRAG:



HEINBUCH

5470 ANDERNACH 11
TEL 02632 / 491262

WOHNHAUS MIT EINLIEGER-
WOHNUNG U. DOPPELGARAGE
ANDERNACH 14 / LERCHENWEG / PARZ. 871/2
GRUNDRISS / ANSICHTEN

DER BAUHERR:

Helge Kienle
DER PLANER:
Theo Groverath
M.d.K. (eingel.)
Bendorf, Engerer-Str. 6

GEPRÜFT
AM 21. MAI 1983
BAUAUFSICHTSBEHÖRDE
IM AUFTRAG

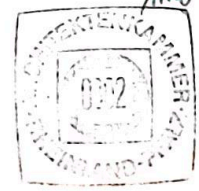

DC

VISIONIERUNGEN,
U. MAUERWERKSGÜTEN
TATIK!
MASSE ÖRTLICH PRÜFEN!

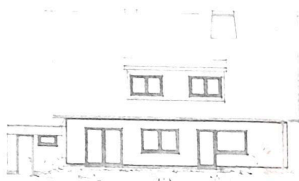

SÜD-FACIEN



NORD-FACIEN



OST-FACIEN

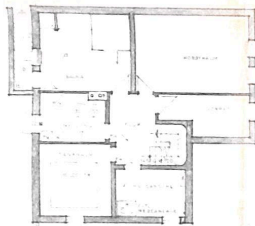

EG

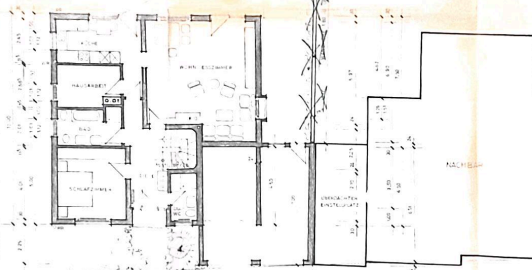

EG



EG

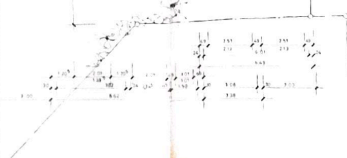

DIMENSIONEN IN CM.
BETON- u. MAUERWERKE IN GRÖSSE
ALF MASSE (TUCH PROPEN)

Projekt-Nr. 95/83
3. MAI 1933

HEINBUCH

GENEHMIGT
1933

HEINBUCH

HEINBUCH

HEINBUCH

HEINBUCH

HEINBUCH

HEINBUCH

HEINBUCH

HEINBUCH

HEINBUCH

HEINBUCH

HEINBUCH

HEINBUCH

HEINBUCH

HEINBUCH

HEINBUCH

HEINBUCH

HEINBUCH

HEINBUCH

HEINBUCH

HEINBUCH

HEINBUCH

HEINBUCH

HEINBUCH

HEINBUCH