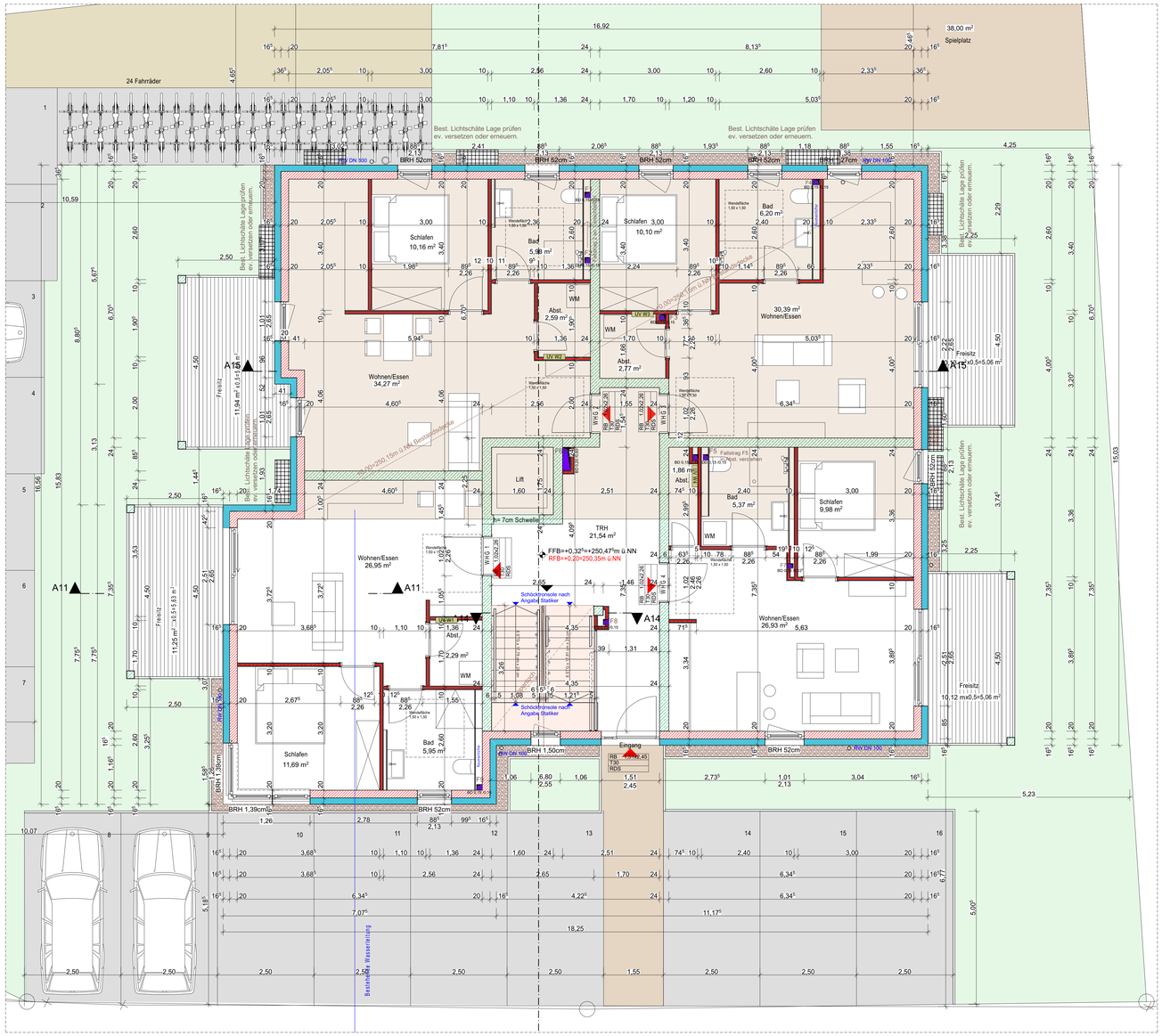

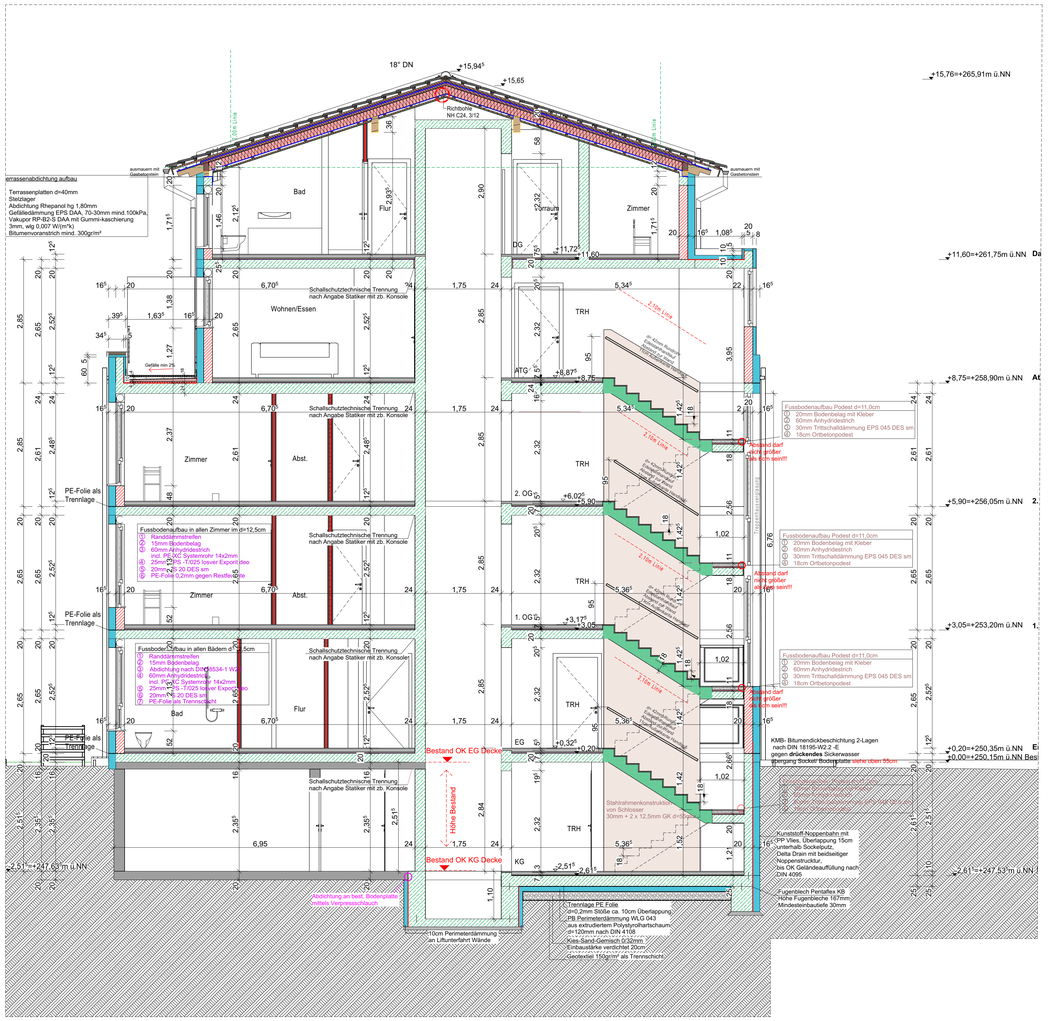

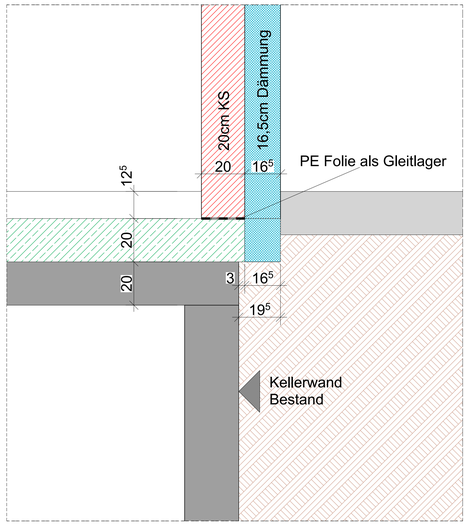

D-01 Detail (1) 1:10

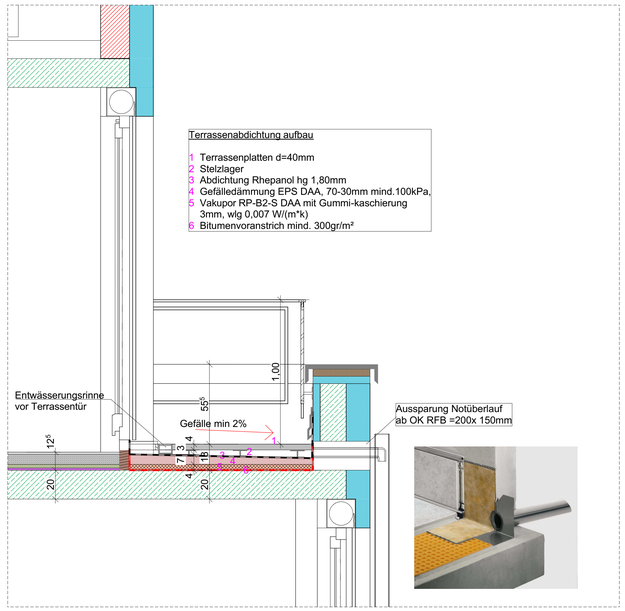

D-02 Notspeier 1:15

Stahlbeton — Nach Angabe Statiker
Mauerwerk — KS-XL 12 DM d=200
Wärmedämmung
Metallständerwand

N

Betongüten gemäß Angaben Statikplan!
Die Oberkanten Wanddurchbrüche sind vom RFB zu messen !
OK Rohfussboden KG = 292,45müü.NN (-2,85)
OK Rohfussboden EG = 295,30müü.NN (0,00)
OK Rohfussboden OG = 298,15müü.NN (+2,85)

Sämtliche Maße sind vom Unternehmer eigenverantwortlich am Bau zu prüfen; Unstimmigkeiten sind sofort der Bauleitung mitzuteilen.
Alle Ausführungspläne sind nur in Verbindung mit den gültigen Schal- und Bewehrungsplänen des Tragwerkplaners, sowie den Durchbruchsplänen der Fachingenieure gültig und/oder den ergänzenden Angaben.
Der Ausführende ist verpflichtet, den Auftraggeber auf etwaige Unstimmigkeiten der Ausführungsunterlagen hinzuweisen (VOB, § 3.3).
Sämtliche Öffnungsmaße von Türen und Fenstern sind Rohbaumaße.

INDEX	DATUM	ÄNDERUNG	BEARB.	GEPR.

Maßstab	Blattgröße	Datum	Planersteller
1:50, 1:20, 1:10,67, 1:15, 1:10	0,930 x 0,610	27.10.2020	S.KUFNER

Pfad: O:\CAD\509 Hügel\2020_06_15 Werkplan.pln Datename: 2020_06_15 Werkplan.pln

PROJEKT

Anbau/Aufstockung eines bestehenden Wohnhaus
In 79576 Weil am Rhein, Hiltelingerstrasse 3

BAUHERR

WK Immobilien-Verwaltungs KG
Am Rheinblick 6, in 79713 BAD SÄCKINGEN

WERKPLAN

Erdgeschoss , Schnitt

PROJEKT NR. 509 Plan:

entwurf + planung
rüdiger leykum architekturbüro
79713 bad säckingen austrasse 44 - 48 tel. 07761-58361 fax. 07761-96361