

Süd M 1:100

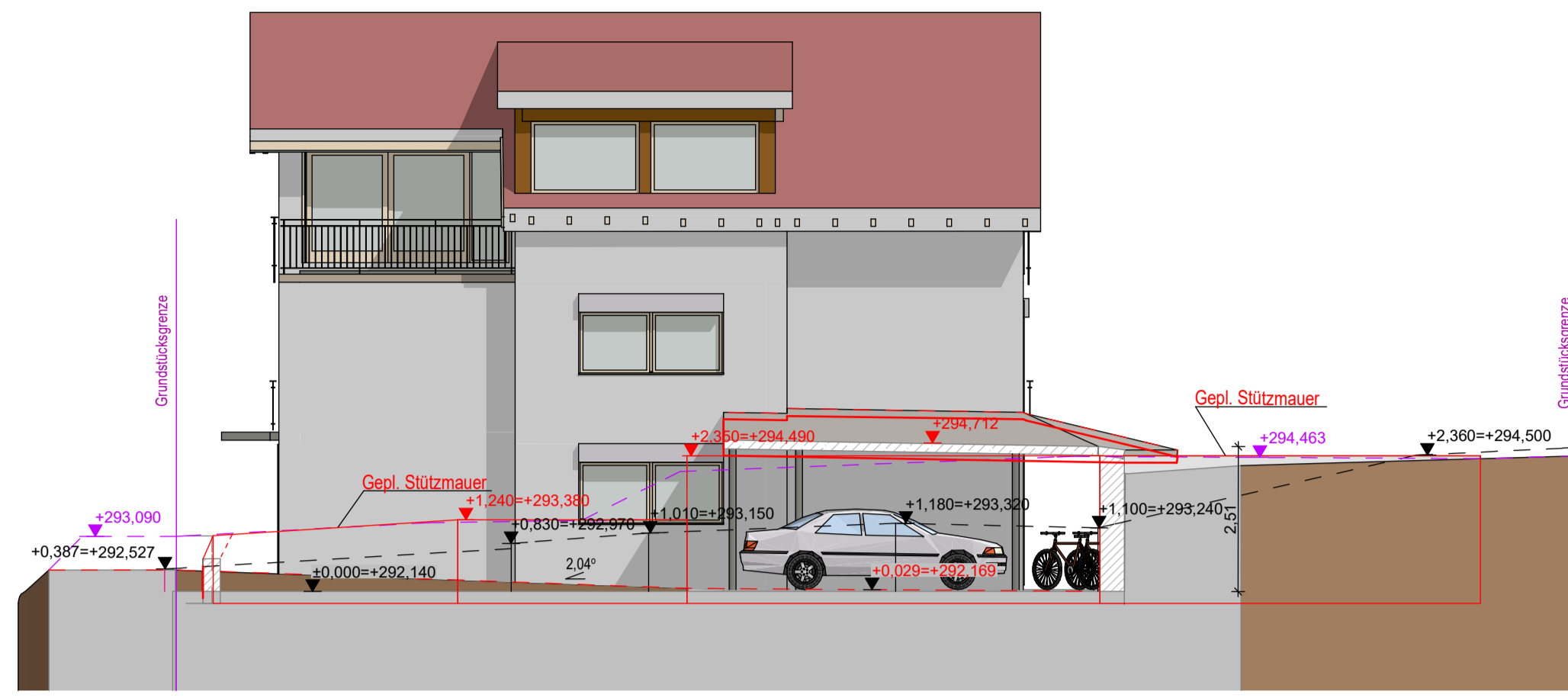

Nord M 1:100

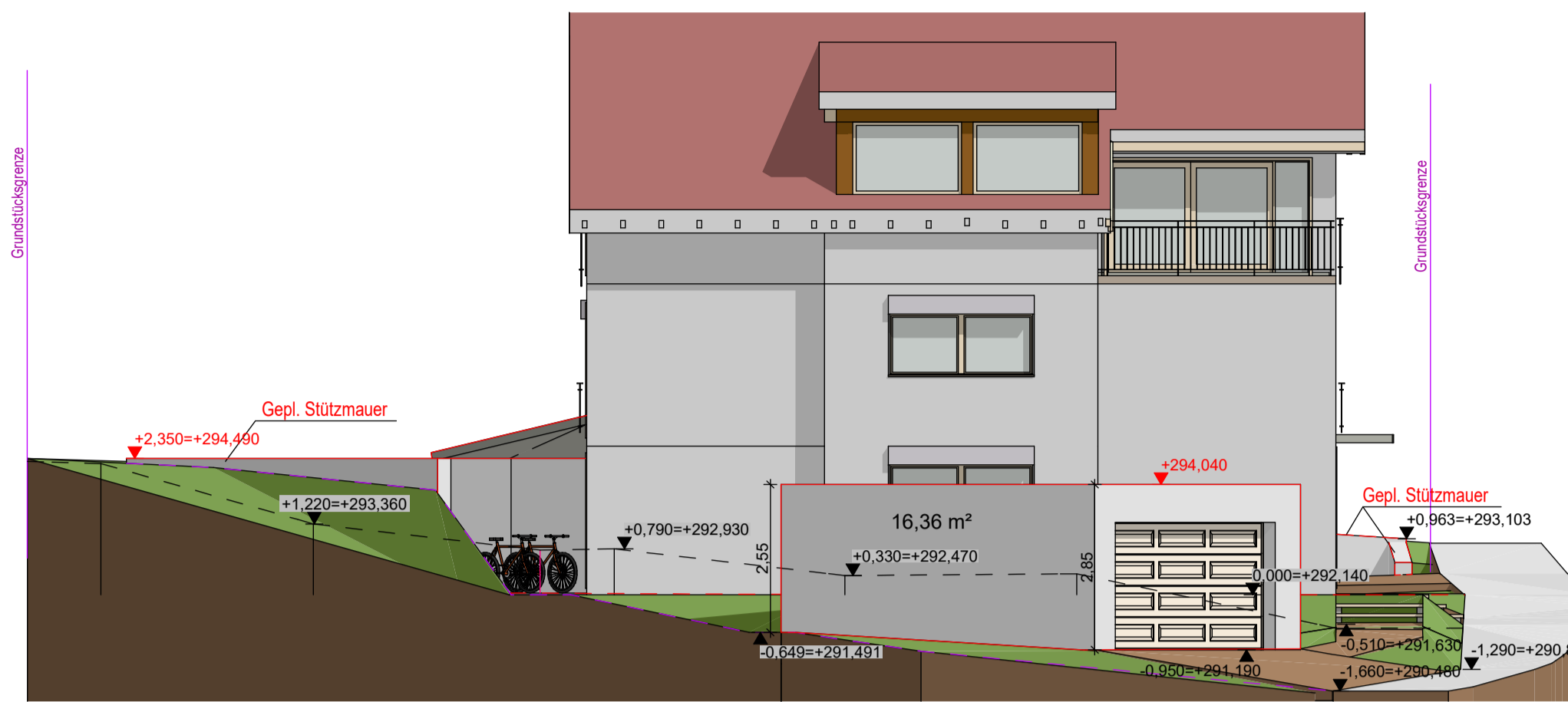

Nordost M 1:100

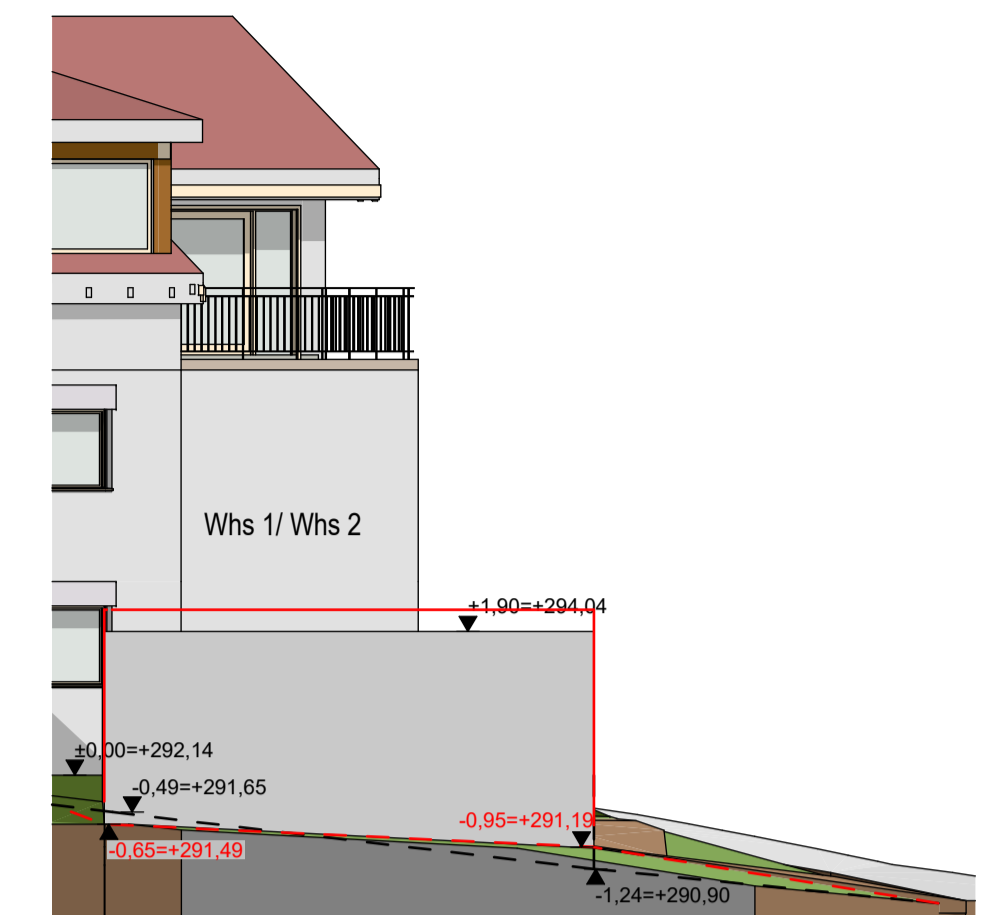

West M 1:100



Ost M 1:100

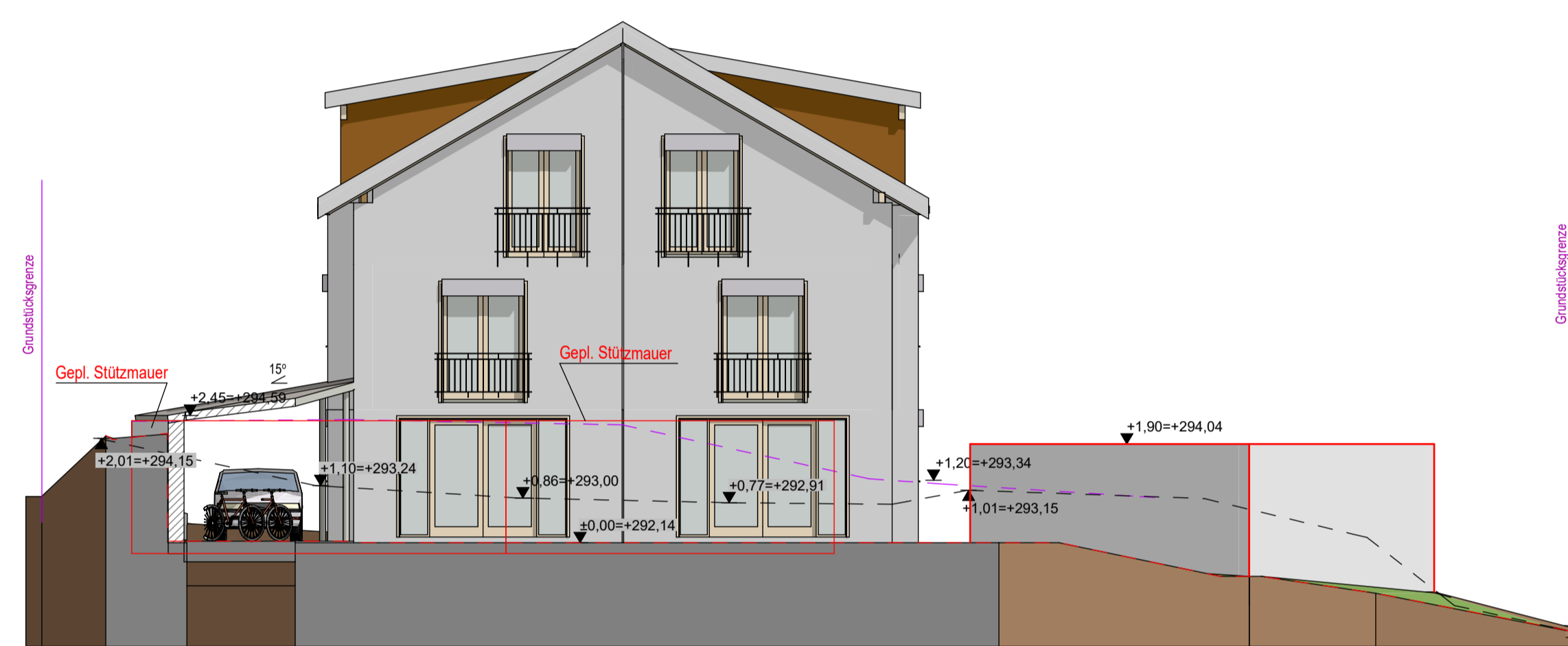

Nordwest M 1:100

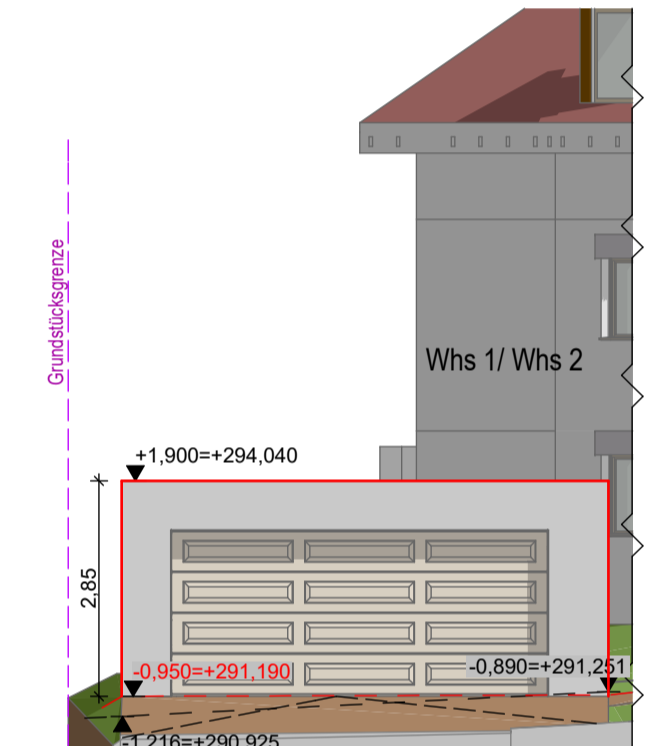

Grundrisse Doppelgarage M 1: 100

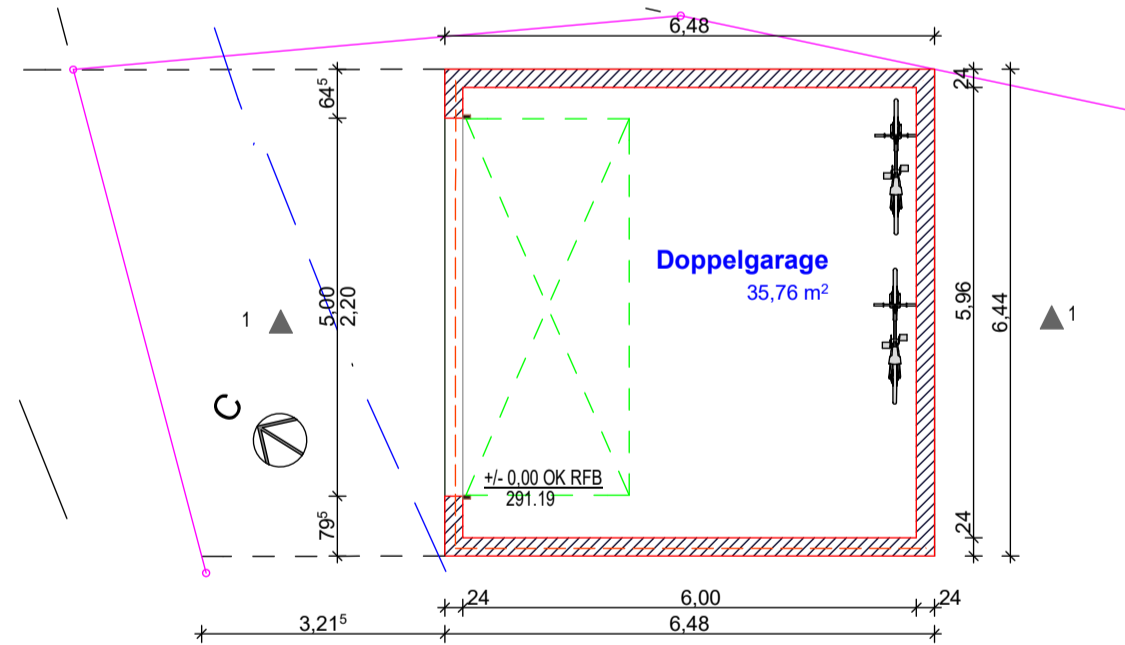

Südost M 1:100

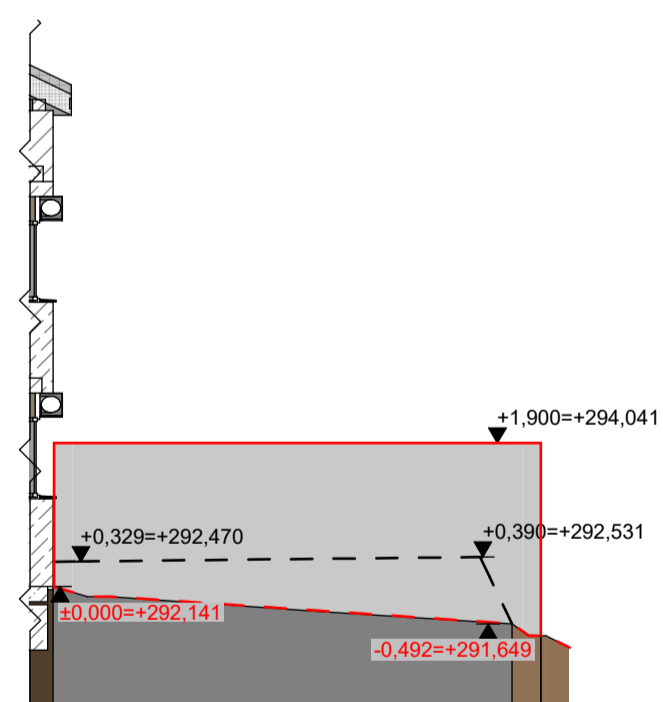

Schnitt 1 M 1:100

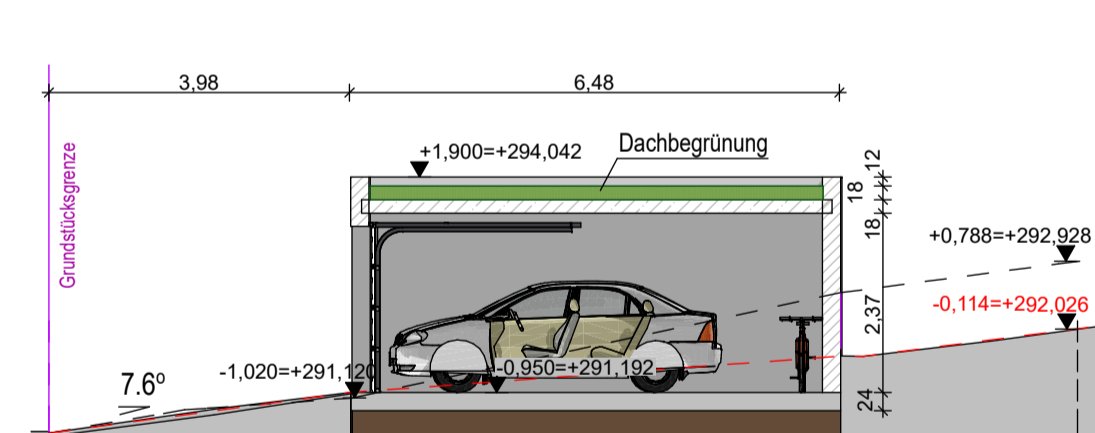

3D Ansicht



Grundrisse Carport M 1:100

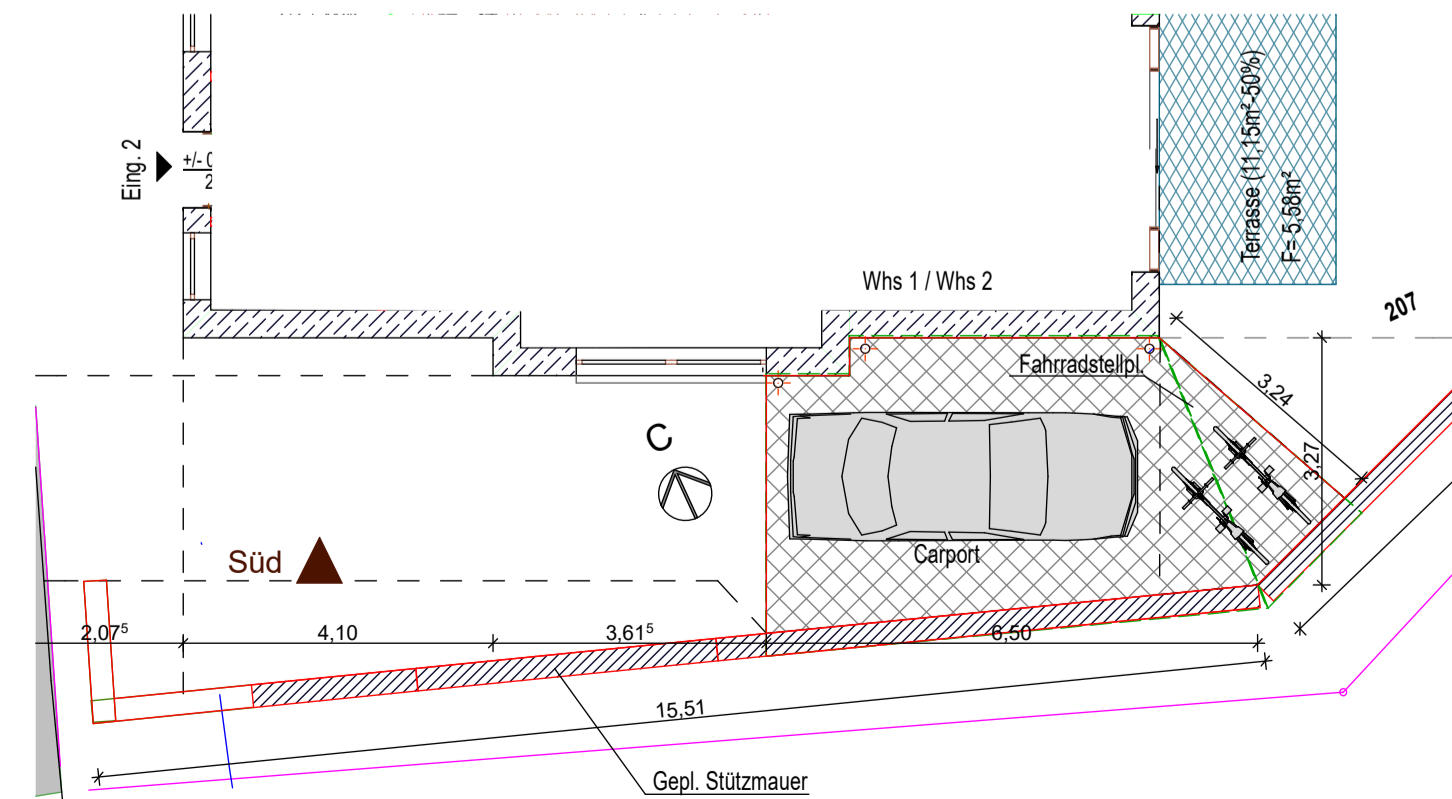

Südwest M 1:100

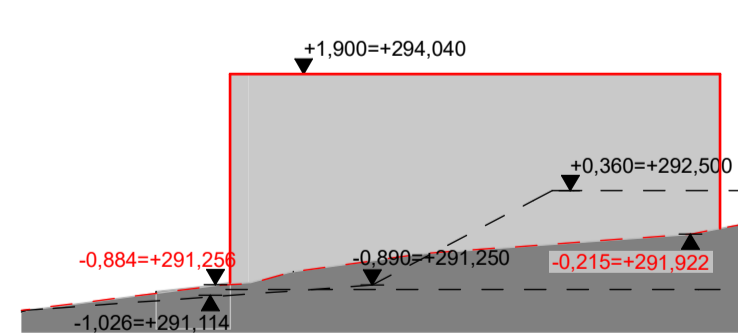

Index	Datum	Änderung
7		
6		
5		
4		
3		
2		
1		

Index Datum Änderung

Projekt

Neubau einer Doppelgarage eines Carports, Errichtung einer Stützmauer

Bauherr

Evgunia und Ralf Engelmann
Gemmingenstr.16
75181 Pforzheim

± 0,00 = Höhe m ÜNN 292,14= OK RFB EG

Planverfasser

Dipl. Ing. für Bauwesen
Peter Malybaev
Bohnbergerring 41
75305 Neuenbürg
Tel.:017664086383
E-Mail:info@interbauprojekt.de

Planinformationen

Planstufe
Genehmigungsplanung

Grundrisse, Schnitt, Ansichten

Maßstab
1:100

Erstellt
22.04.2020

Geändert
Index 0

Plan-Nr.
001

Blattgröße
A 2

Projekt-Nr.

Bauherr

Planverfasser

Legende

- Vorhandenes Gelände entlang der Fassade
- Vorhandenes Gelände entlang der Grundstücksgrenze
- - - Gelände geplant
- Geplante Bauwerke